Вера Ланикина

А здесь так интересно!

Песни для детей в сопровождении фортепиано

Псков
2016

Вера Ланикина

А здесь так интересно!

Песни для детей в сопровождении фортепиано

на стихи Владимира Савинова

Псков
2016

ББК 84/2 Рос-Рус/6
Л226

Вера Владимировна Ланикина. «А здесь так интересно!». Песни для детей в сопровождении фортепиано. Псков: Издательство «Логос», 2016. – 60 с.

Редактор: Савинова Татьяна Николаевна

Сборник из пятнадцати песен, которые сразу после их появления с большим успехом стали исполняться учащимися Детской музыкальной школы №2 им. М.П. Мусоргского города Пскова не только на внутришкольных концертах, но также на конкурсах исполнителей в Великих Луках, Великом Новгороде. Песни предназначены для солистов, детских вокальных групп и хоров в сопровождении фортепиано.

Автор музыки – Вера Владимировна Ланикина, преподаватель фортепиано и концертмейстер ДМШ №2 им. М.П. Мусоргского, написала замечательные мелодии, которые с удовольствием воспринимаются и разучиваются юными вокалистами, а партии сопровождения оригинальны и гармонически насыщены.

Автор стихов – Владимир Борисович Савинов, псковский поэт, много пишущий для детей, автор 10 поэтических книг, в том числе трёх детских. Читателям запомнилась его красочная «Книжка из музыкалки» (2010 г.), в которой с музыкой связаны и весёлые стихотворения, и яркие иллюстрации – рисунки учеников музыкальной школы.

Особенно приятно и интересно отметить, что предлагаемый сборник «А здесь так интересно!» – это очередное красочное звено в творческой цепочке: от музыкального произведения, песенки – к детскому рисунку, иллюстрации; затем к рисунку – стихотворение, из которого рождается новая песня!

Сборник издан при финансовой и организационной поддержке
Ланикина Владимира Васильевича

ISBN 978-5-9908436-6-0

© В.В. Ланикина, музыка и аранжировка, 2016
© В.Б. Савинов, стихотворения, 2016
© Юные художники г. Пскова, 2016
© Издательство «Логос», 2016

От редактора

«Я долго вылуплялся,
в скорлупку я толкался,
и вот я показался
и вижу яркий свет.

В скорлупке очень тесно,
а здесь – так интересно,
и сказочно-чудесно, –
скажите мне: – Привет!»

Эти слова из песенки «Желание учиться» очень подходят к музыкальному сборнику, который вы, уважаемые любители детской песни, держите сейчас в своих руках. Сборник – первый на творческом пути молодого автора музыки Веры Ланикиной, и он появился на свет с тем, чтобы в дальнейшем у него сложилась интересная, может быть, даже сказочная судьба. Ведь внутри сборника пятнадцать музыкальных историй, рассказанных ярким мелодичным языком и созвучными ему стихами, полными добра и весёлой шутки. Не случайно дети хорового отделения детской музыкальной школы №2 им. М.П. Мусоргского г. Пскова, где Вера Владимировна является концертмейстером, с большим желанием поют новые песни своей учительницы. А история рождения песен тоже очень интересная, если учесть, что большинство стихотворений для них автор Владимир Борисович Савинов (который ещё и папа Веры Ланикиной) написал давно и опубликовал их в своих детских книжках. И только в 2015 году Вера Владимировна неожиданно, наверное, для себя самой написала музыку «Песни в День России». А вслед стала рождаться музыка следующих песен для детей. И я, мама Веры, думаю, что таким образом происходит реализация накопленного за годы работы в музыкальной школе потенциала понимания детской души с её стремлением к красоте и радости, непосредственности восприятия окружающего мира, а ещё множественных музыкальных знаний, полученных и в процессе профессионального образования, и во время выступления в качестве вокалистки известного во Пскове и даже в Германии, Голландии, вокального ансамбля «Ветер в ивах», и во время многочисленных выступлений в качестве концертмейстера на региональных и международных хоровых и вокальных конкурсах. Музыкальность и чувство новизны в мелодии, хорошее знание репертуарной потребности детских коллективов музыкальной школы, мастерское владение инструментом и вокальной культурой, а ещё композиторский, творческий азарт – вот составляющие, приводящие к успеху, которого мы, родные и друзья, желаем Вере Владимировне в связи с выходом этого сборника и в будущем.

Савинова Татьяна Николаевна,
педагог, заведующая отделением теоретических дисциплин
ДМШ №2 им. М.П. Мусоргского г. Пскова

КВАКИ
БОЛОТО

ЖЕЛАНИЕ УЧИТЬСЯ

Слова В. САВИНОВА — В. ЛАНИКИНА

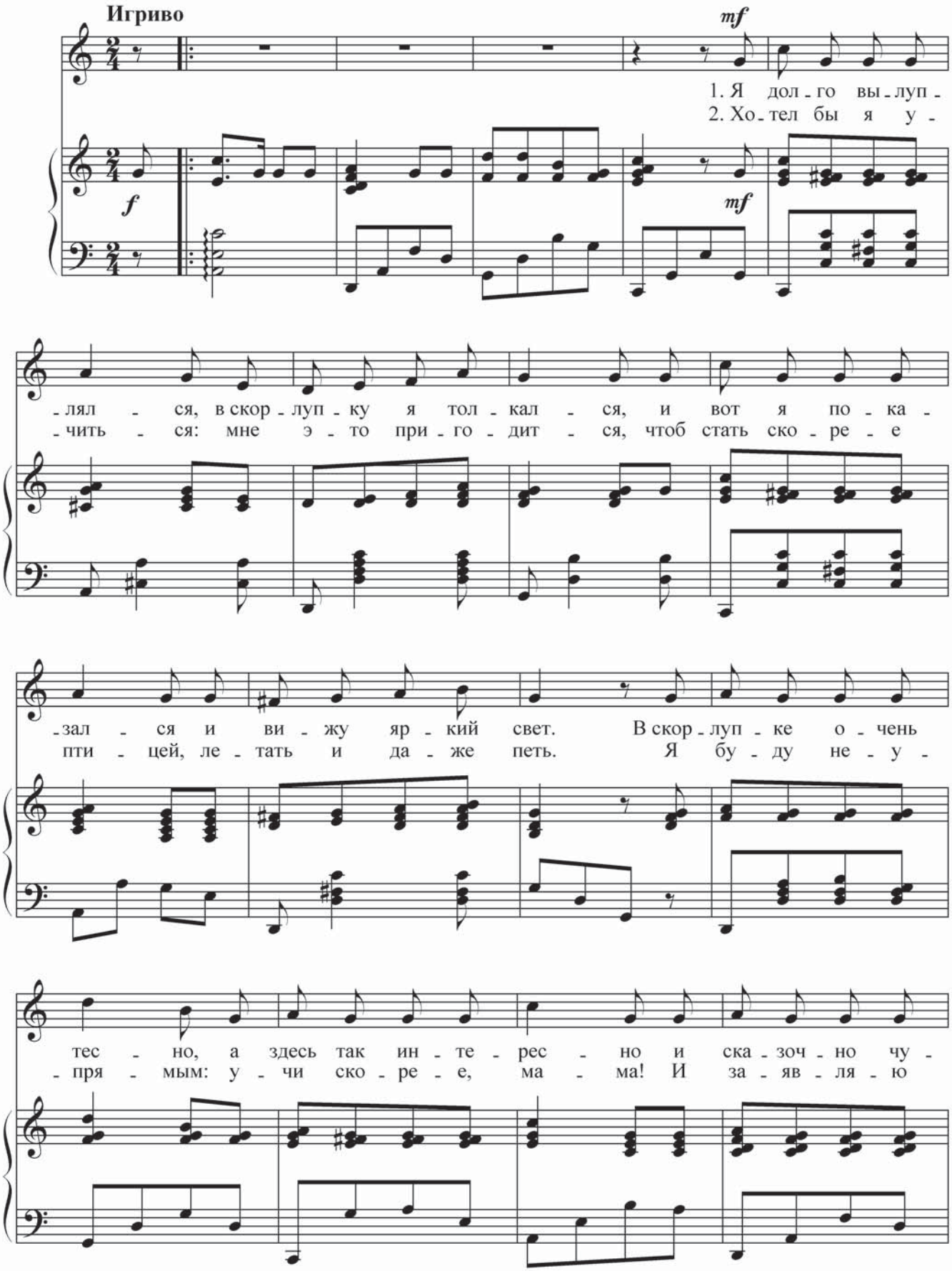

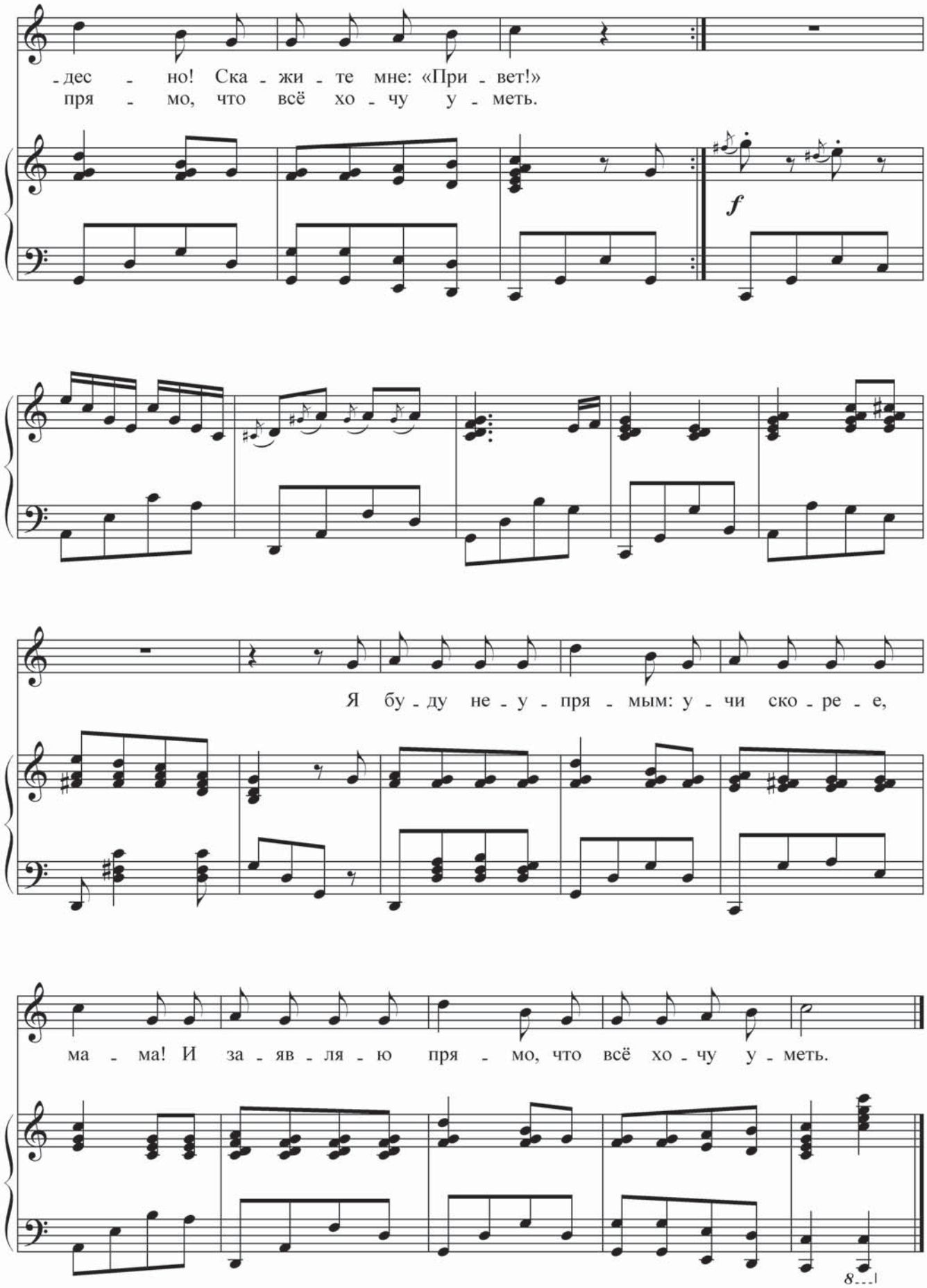
дес - но! Ска - жи - те мне: «При - вет!»
пря - мо, что всё хо - чу у - меть.
f
Я бу - ду не - у - пря - мым: у - чи ско - ре - е,
ма - ма! И за - яв - ля - ю пря - мо, что всё хо - чу у - меть.

1. Я долго вылуплялся,
В скорлупку я толкался,
И вот я показался
И вижу яркий свет.

В скорлупке очень тесно,
А здесь так интересно
И сказочно чудесно!
Скажите мне: «Привет!»

2. Хотел бы я учиться:
Мне это пригодится,
Чтоб стать скорее птицей,
Летать и даже петь.

Я буду неупрямым:
Учи скорее, мама!
И заявляю прямо,
Что всё хочу уметь.

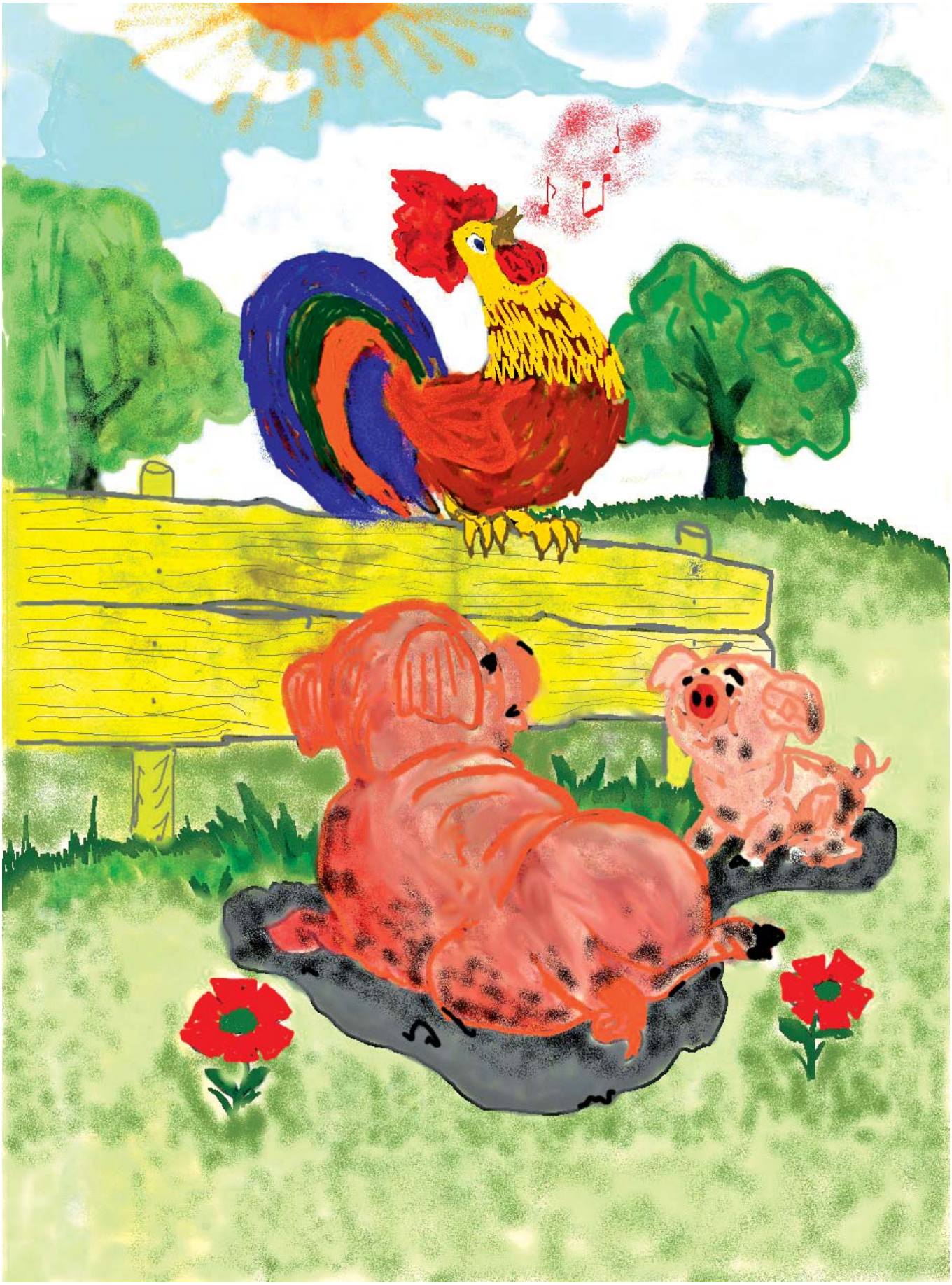

Научите хрюшек петь

Сл. В. Савинова

Муз. В. Ланикиной

Весело. Задорно

mf

sf

5

– Го - ло-сис-тый пе-ту-шок, вы – пе-вец и пе-да-

sim.

8

1.

гог; на - у - чи - те хрю-шек петь,

1.

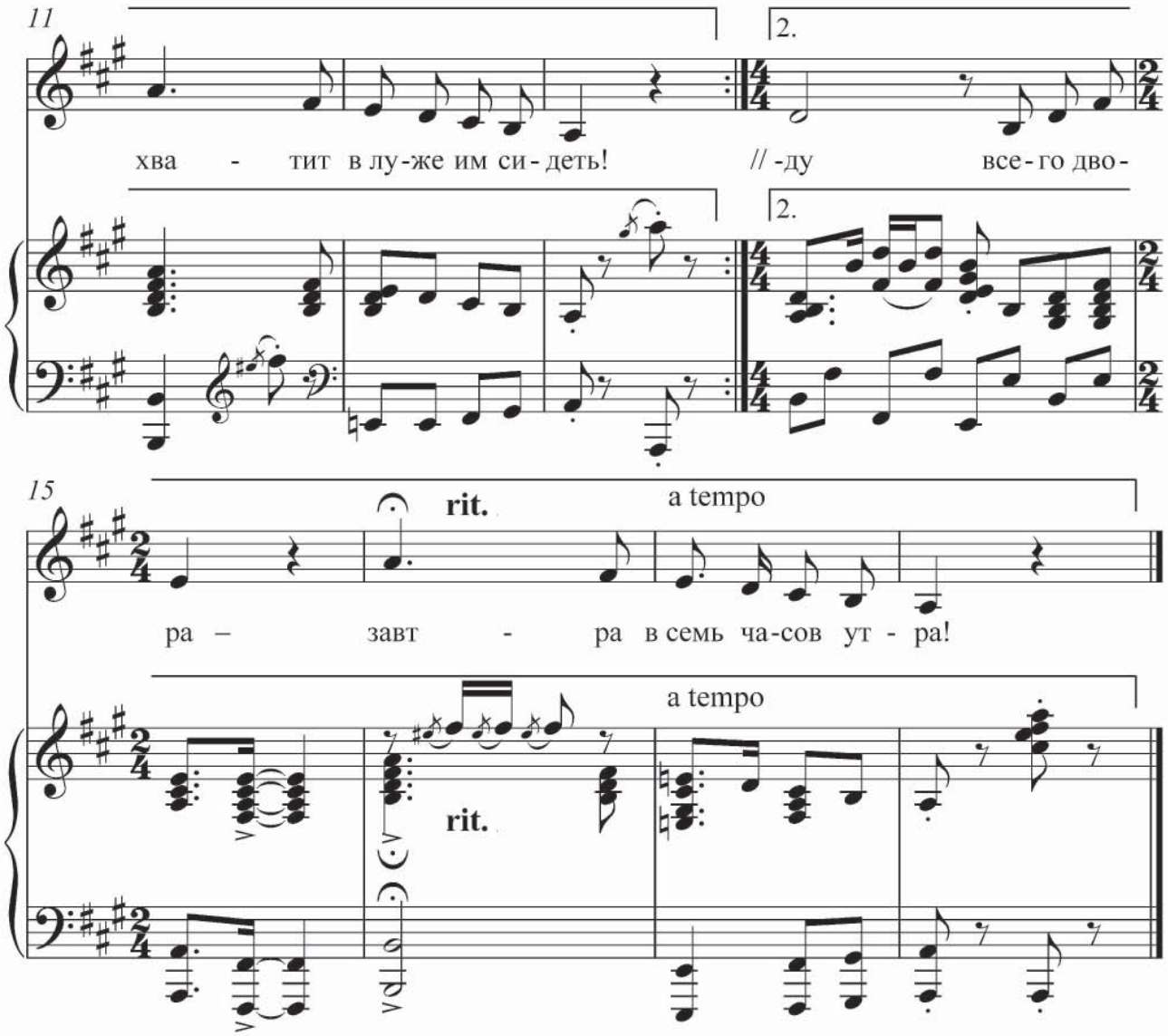

1. – Голосистый петушок,
Вы – певец и педагог;
Научите хрюшек петь,
Хватит в луже им сидеть!

2. – Провести урок готов
Для весёлых пятачков
На виду всего двора –
Завтра в семь часов утра!

Страна Печения

Сл. В. Савинова

Муз. В. Ланикиной

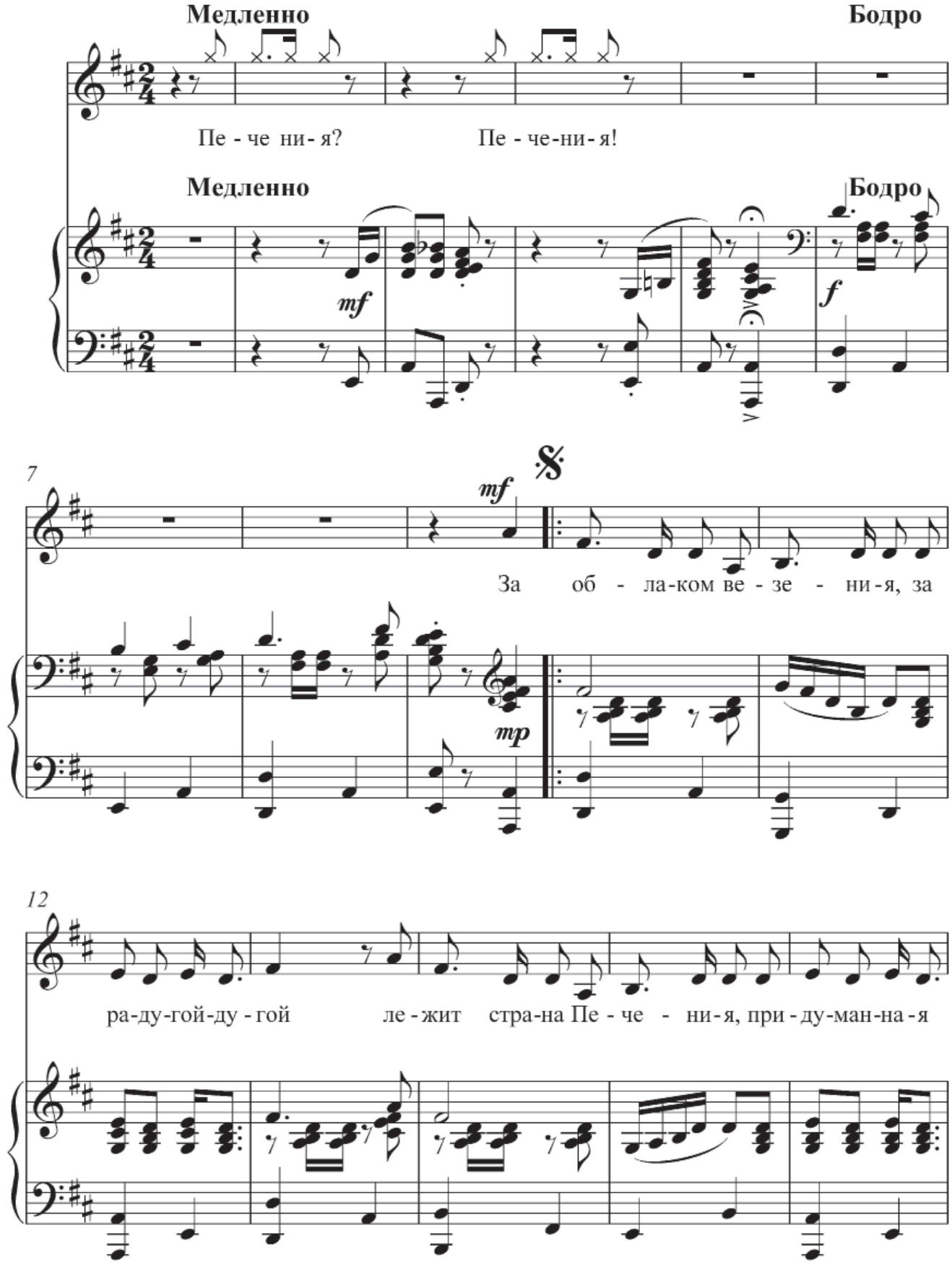

17

мной. Пе - че - ни-я, Пе - че - ни- я –без грус-ти и за - бот стра-

22

ны той на - се - ле - ни-е тан - цу-ет и по - ёт. Кон - // -ка.

sim.

27

32

Со-

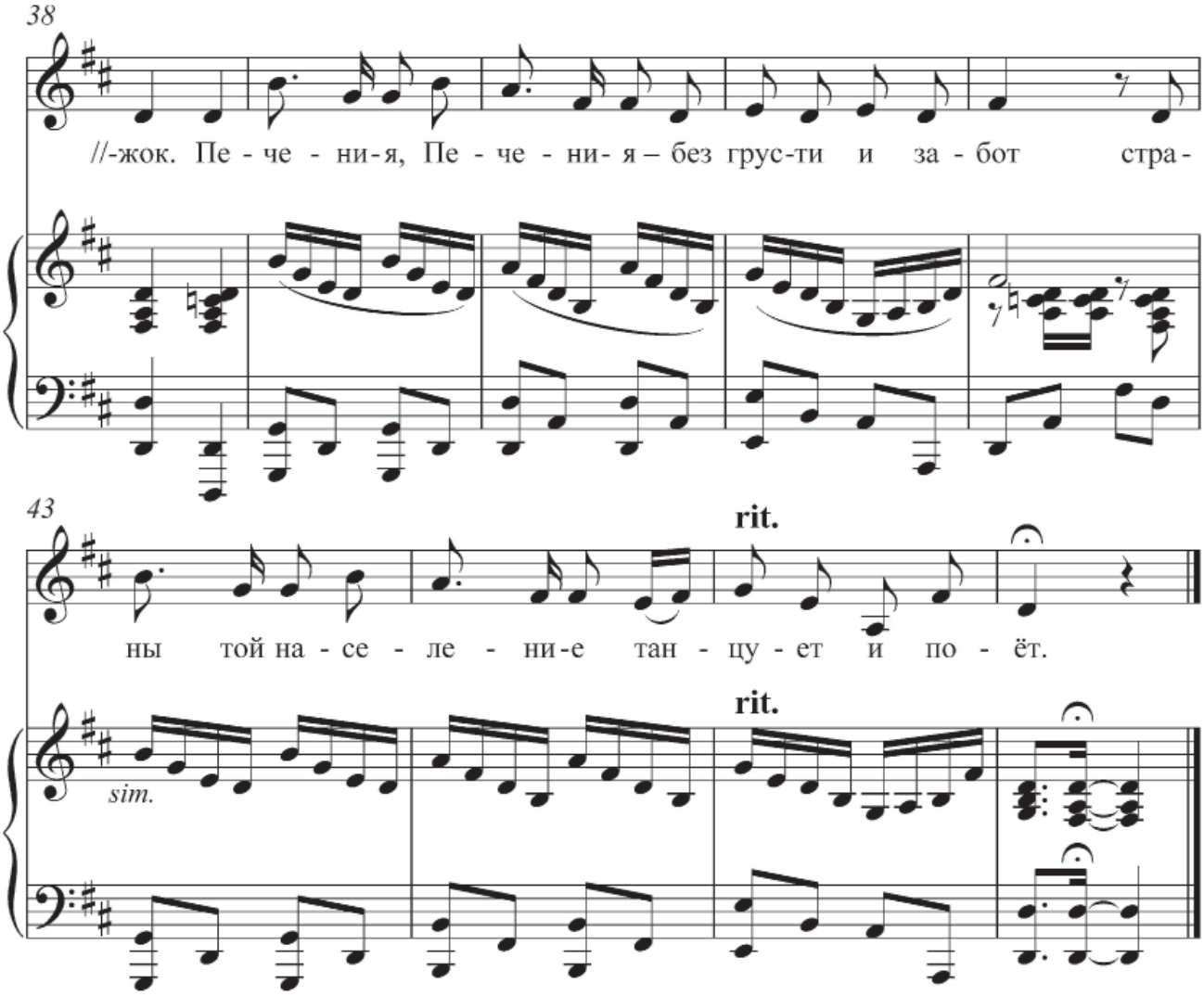

1. За облаком везения,
За радугой-дугой
Лежит страна Печения,
Придуманная мной.
Печения, Печения –
Без грусти и забот
Страны той население
Танцует и поёт.

2. Конфеты шоколадные
В коробочке живут:
Фигуристые, ладные –
И в унисон поют.
Вот пряники медовые –
Округлые бока:
Надели туфли новые
И пляшут гопака.

3. Сосучки карамельные
С лиловым леденцом
Напели колыбельную
Ирискам перед сном.
С начинкой абрикосовой
Румяный пирожок
В пастуший перламутровый
Наигрывал рожок.

Печения, Печения –
Без грусти и забот
Страны той население
Танцует и поёт.

В колыбельке

Сл. В. Савинова

Муз. В. Ланикиной

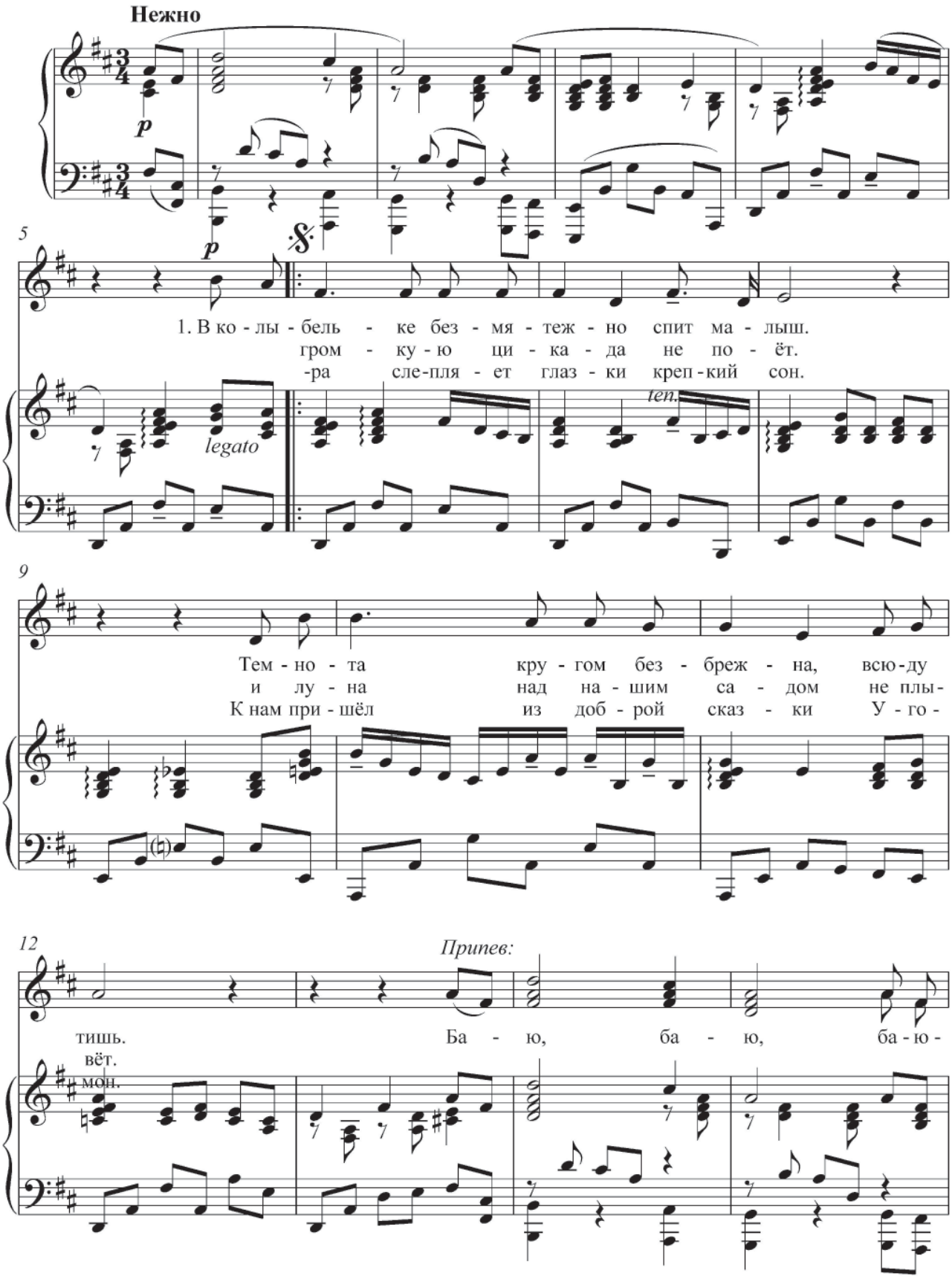

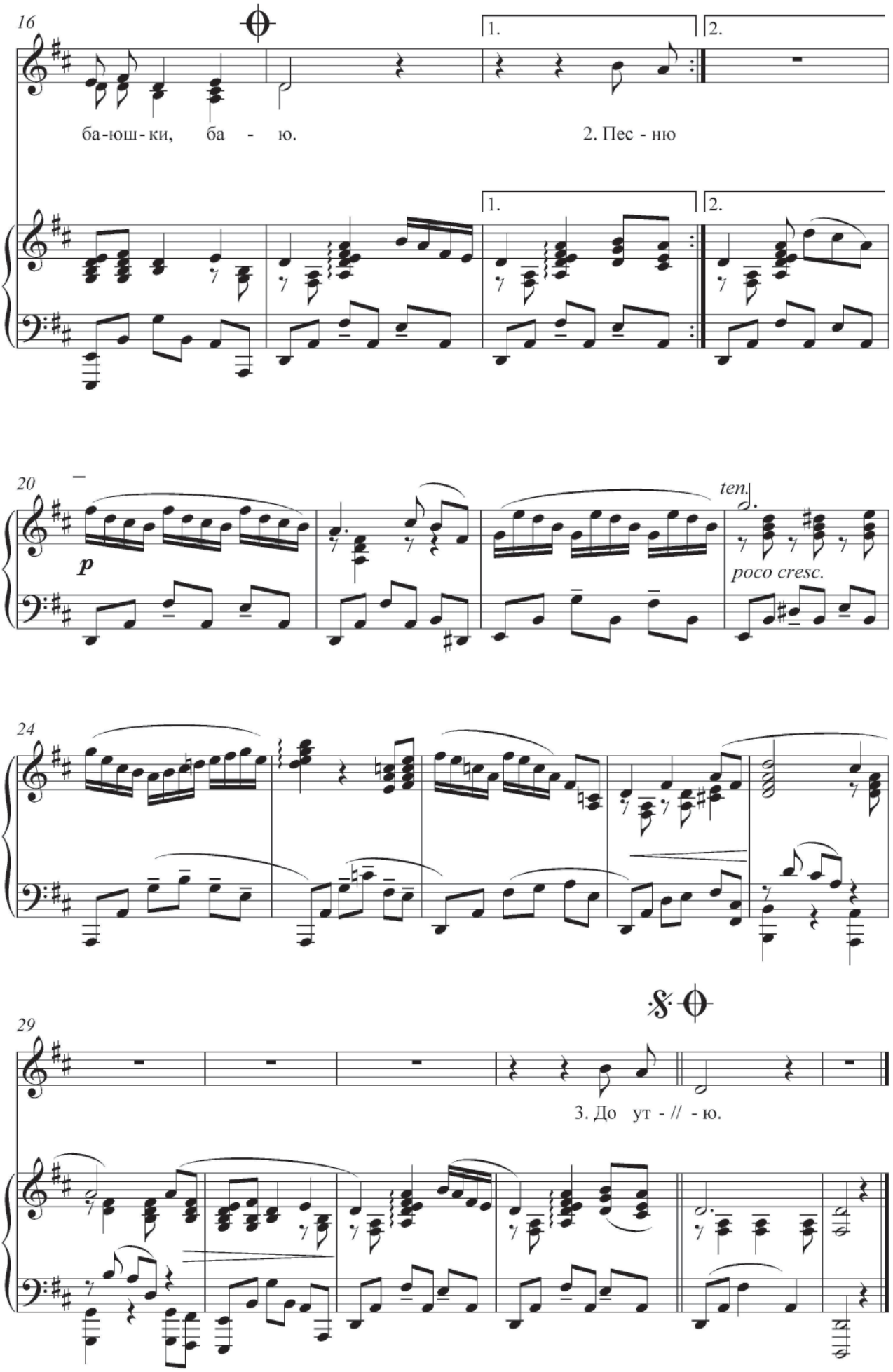
16
1.
2.
ба-юш-ки, ба - ю.
2. Пес - ню
20
p
ten.
poco cresc.
24
29
3. До ут - // - ю.

1. В колыбельке безмятежно
Спит малыш.
Темнота кругом безбрежна,
Всюду тишь.

Припев:
Баю, баю,
Баю-баюшки, баю

2. Песню громкую цикада
Не поёт,
И луна над нашим садом
Не плывёт.

Припев

3. До утра слепляет глазки
Крепкий сон.
К нам пришёл из доброй сказки
Угомон.

Припев

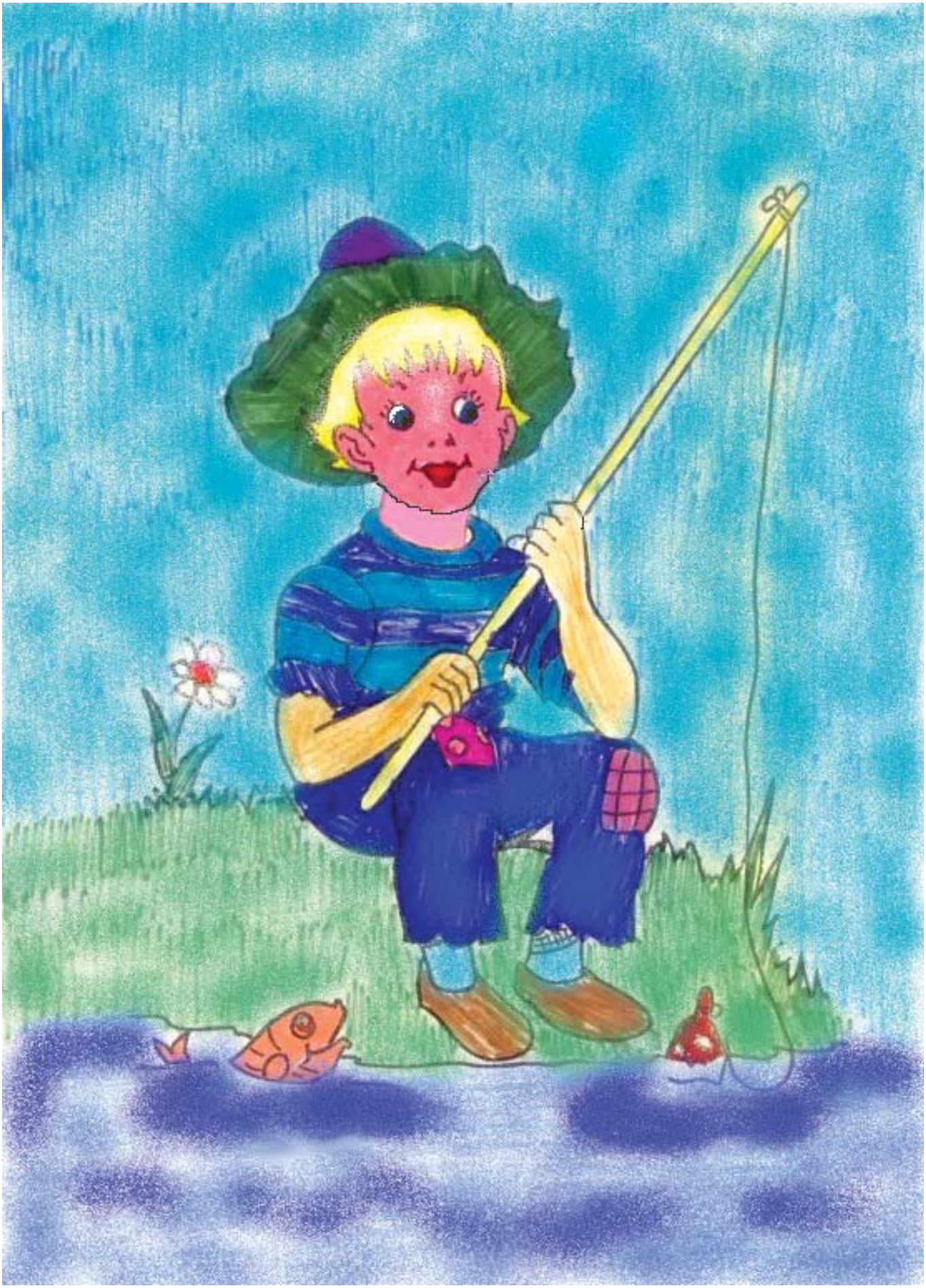

Песенка у пруда

Сл. В. Савинова

Муз. В. Ланикиной

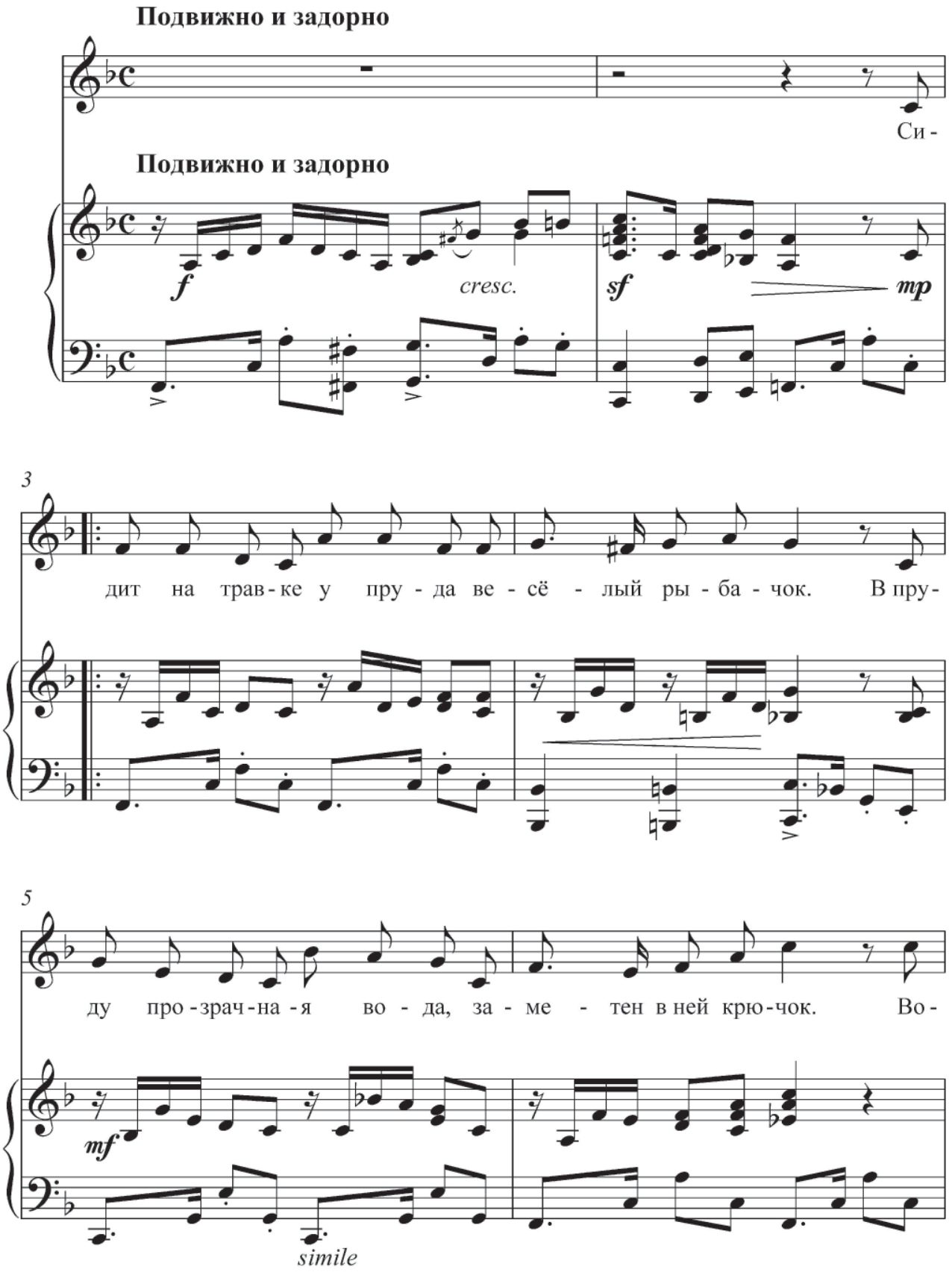

7

круг ка - ра - си - ки сну - ют и, ви - дя ры-бач-ка, о -

9

ни на - жив - ку не бе - рут с о - пас - но-го крюч-ка.

11 *Припев:*

Тру-ла-ла буль-буль, тру-ла-ла буль, тру-ла, тру-ла, ла-ла-ла-ла, ла-ла.

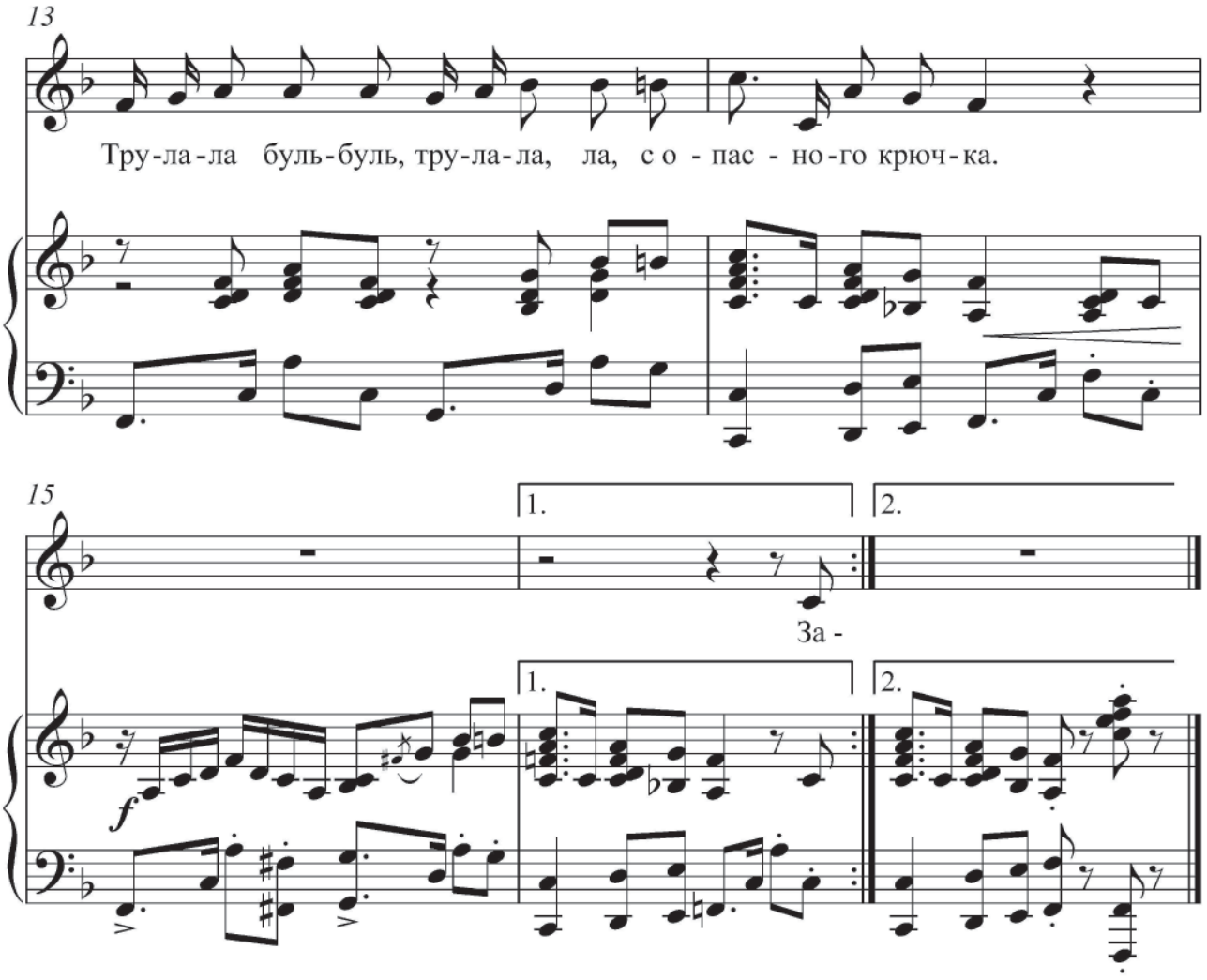

1. Сидит на травке у пруда
Весёлый рыбачок.
В пруду прозрачная вода,
Заметен в ней крючок.
Вокруг карасики снуют
И, видя рыбачка,
Они наживку не берут
С опасного крючка.

Припев:

Тру-ла-ла буль-буль,
Тру-ла-ла буль,
Тру-ла, тру-ла,
Ла-ла-ла-ла, ла-ла.
Тру-ла-ла буль-буль,
Тру-ла-ла, ла,
С опасного крючка.

2. Застыл на месте поплавок –
Карасик не клюёт;
Не унывает рыбачок
И песенку поёт.
Послушать песенку плывут
Поближе караси:
Того гляди, что подпоют
Припев от ноты «си».

Припев:

Тру-ла-ла буль-буль,
Тру-ла-ла буль,
Тру-ла, тру-ла,
Ла-ла-ла-ла, ла-ла.
Тру-ла-ла буль-буль,
Тру-ла-ла, ла,
Припев от ноты «си».

ПЕСЕНКА ЛЯГУШЕК-КУЛИНАРОВ

Слова В. САВИНОВА

В. ЛАНИКИНА

Весело и бодро

1. На бо_ло_те Ква_ки-Ква_ки, там, где зре_ют ка_мы_ши, на пли_те в каст_рю_ле-ба_ке ва_рим пор_ци_ю лап_ши.

3. Есть в ме_ню де_серт из ряс_ки, из ку_паль_ни_цы ком_пот. У_го_ще_нье, слов_но в сказ_ке, го_ло_вас_ти_ки, впе_рёд!

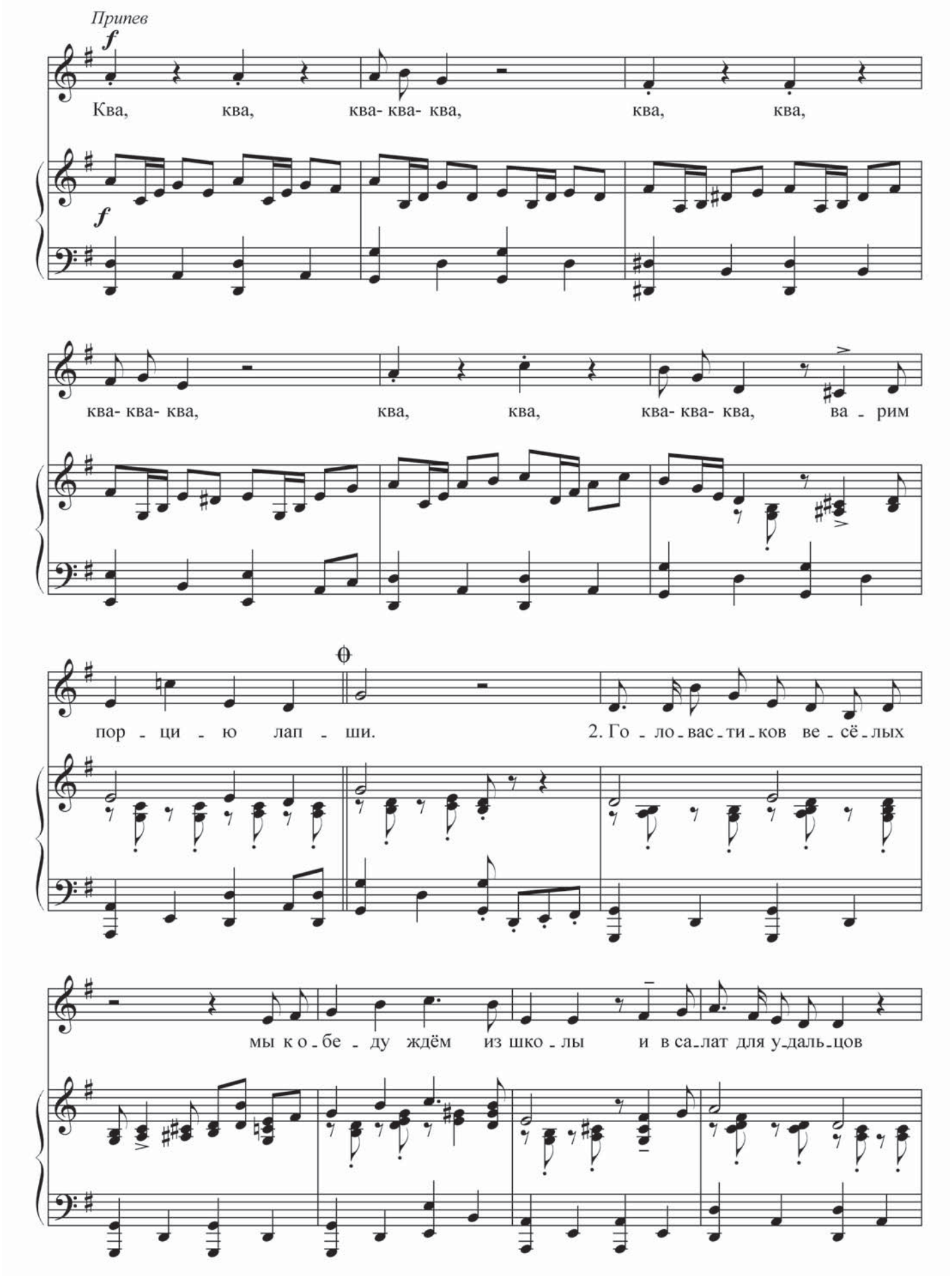
Припев
f
Ква, ква, ква- ква- ква, ква, ква,
f
ква- ква- ква, ква, ква, ква- ква- ква, ва - рим
пор - ци - ю лап - ши.
2. Го - ло - вас - ти - ков ве - сё - лых
мы к о - бе - ду ждём из шко - лы и в са - лат для у - даль - цов

кро - шим па - ру о - гур - цов.

Припев

Ква, ква, ква- ква- ква, ква, ква,

ква- ква- ква, ква, ква, ква- ква- ква, ва - рим

пор - ци - ю лап - ши. -ши. Ква- ква!

1. На болоте Кваки-Кваки,
Там, где зреют камыши,
На плите в кастрюле-баке
Варим порцию лапши.

Припев:
Ква, ква, ква-ква-ква,
Ква, ква, ква-ква-ква,
Ква, ква, ква-ква-ква,
Варим порцию лапши.

2. Головастиков весёлых
Мы к обеду ждём из школы
И в салат для удальцов
Крошим пару огурцов.

Припев.

3. Есть в меню десерт из ряски,
Из купальницы компот.
Угощенье, словно в сказке,
Головастики, вперёд!

Припев.

Танец над лугом

Сл. В. Савинова

Муз. В. Ланикиной

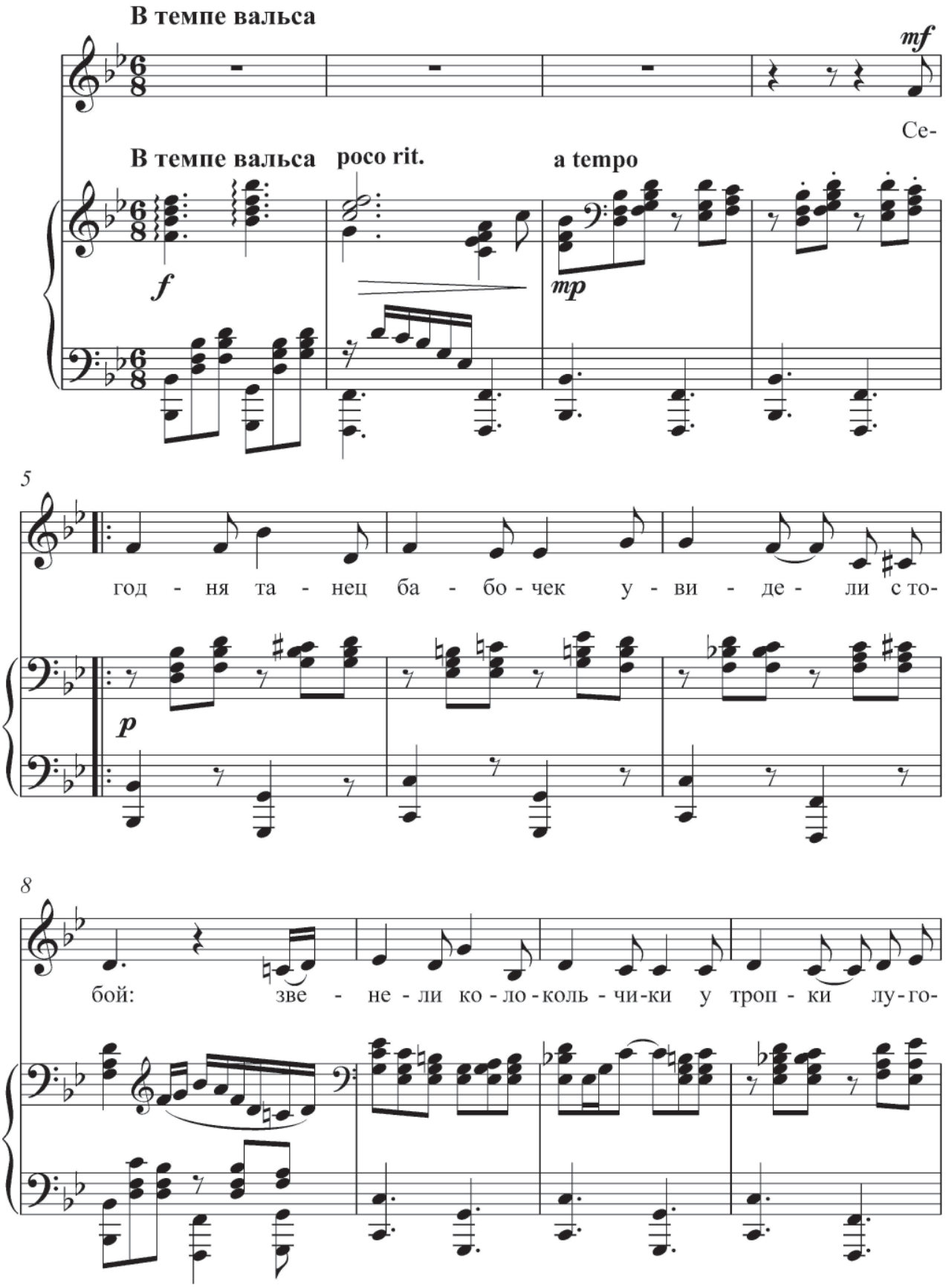

12

вой, свер - чок иг - рал на скри - поч - ке, куз-

15

не - чик стре - ко - тал, а жук - ма-эст - ро крыль - я - ми с у-

19

1.

сер- ди ем ма - хал.

1.

mf

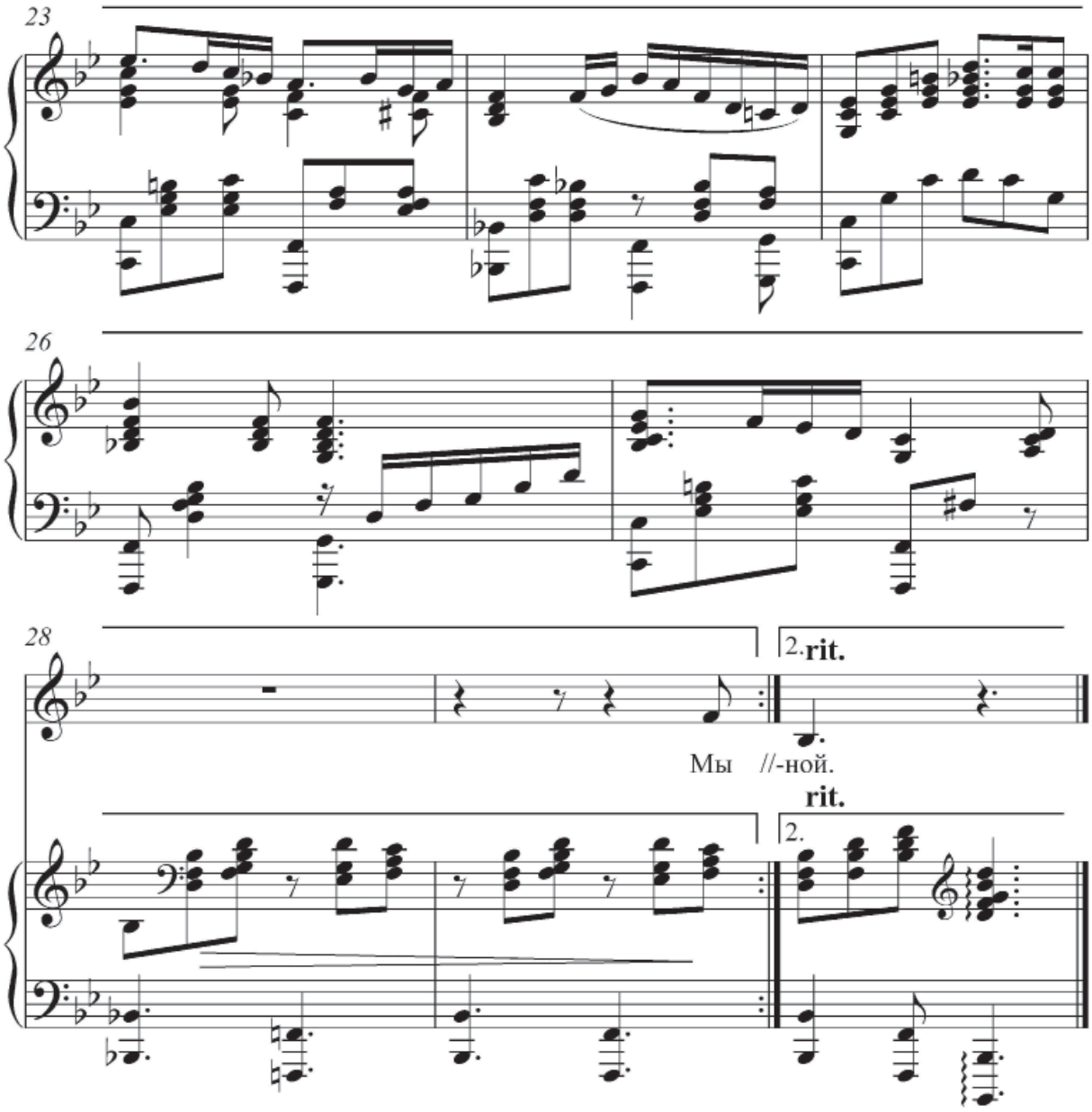

1. Сегодня танец бабочек увидели с тобой:
   Звенели колокольчики у тропки луговой,
   Сверчок играл на скрипочке, кузнечик стрекотал,
   А жук-маэстро крыльями с усердием махал.

2. Мы тихо, чтобы бабочек-красавиц не спугнуть,
   Среди цветов и клевера продолжили свой путь.
   Храня очарование, вернулись мы домой
   И рисовали бабочек – красу земли родной.

Кот Семён

Сл. В. Савинова

Муз. В. Ланикиной

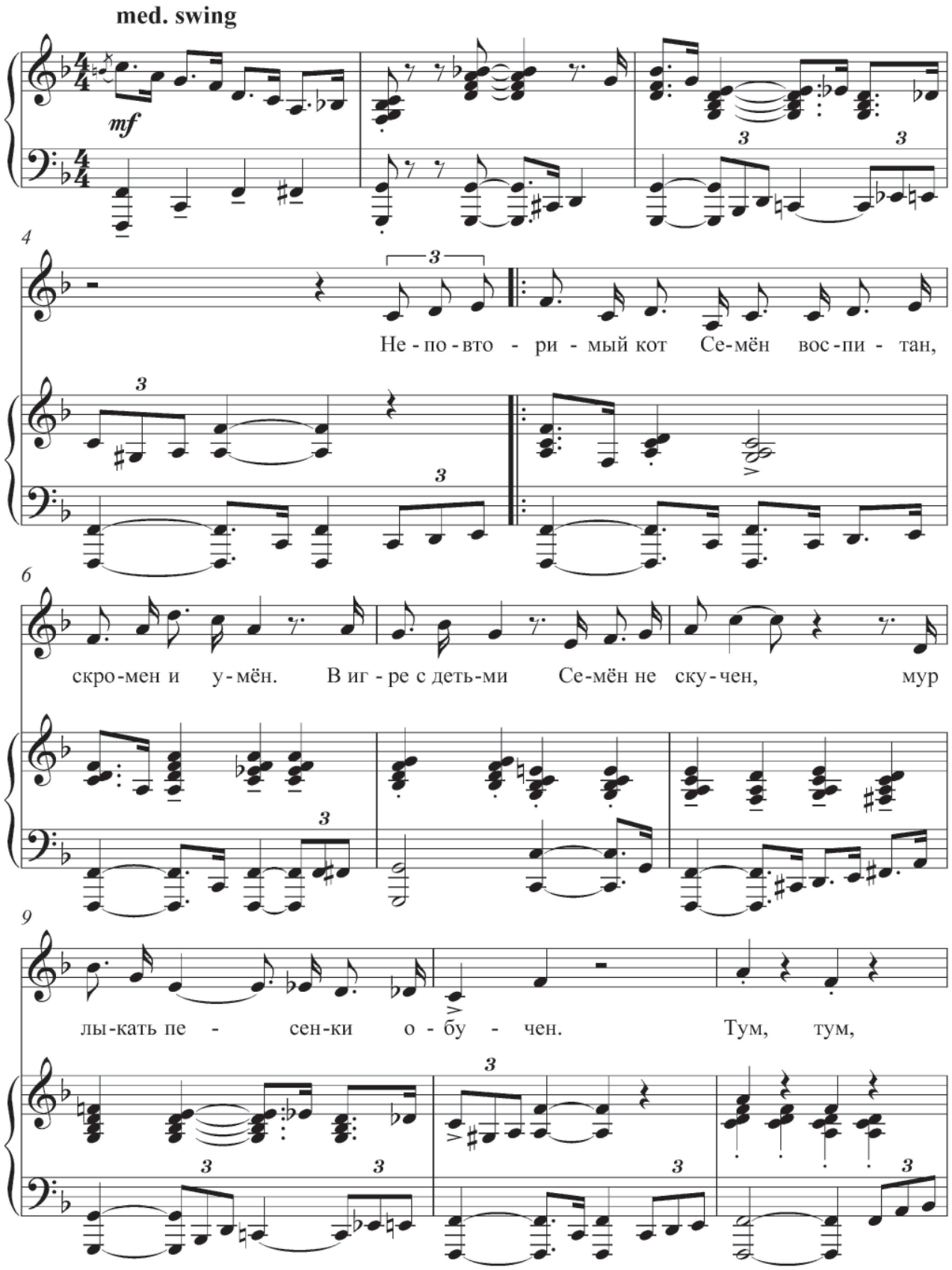

12

мур, мяу, тум, тум, мяу! Ску-би-Ду,

15

тум, тум, мур, мяу! Мур-лы-кать пе - сен-ки о-

18

1. 2.

бу - чен. Он ак-ку -// лас - ки!

21

1. Неповторимый кот Семён
   Воспитан, скромен и умён.
   В игре с детьми Семён не скучен,
   Мурлыкать песенки обучен.

Припев: Тум, тум, мур, мяу,
Скуби-Ду тум, тум, мур, мяу!
Тум, тум, мяу!
Мурлыкать песенки обучен.

2. Он аккуратен, не ленив,
   И чистоплотен, и красив,
   А шёрстка огненной окраски,
   Ну, так и просится для ласки!

Припев: Тум, тум, мур, мяу,
Скуби-Ду тум, тум, мур, мяу!
Тум, тум, мяу!
Ну, так и просится для ласки!

ЁЛОЧКА В СНЕЖНОМ ХОРОВОДЕ

Слова В. САВИНОВА — В. ЛАНИКИНА

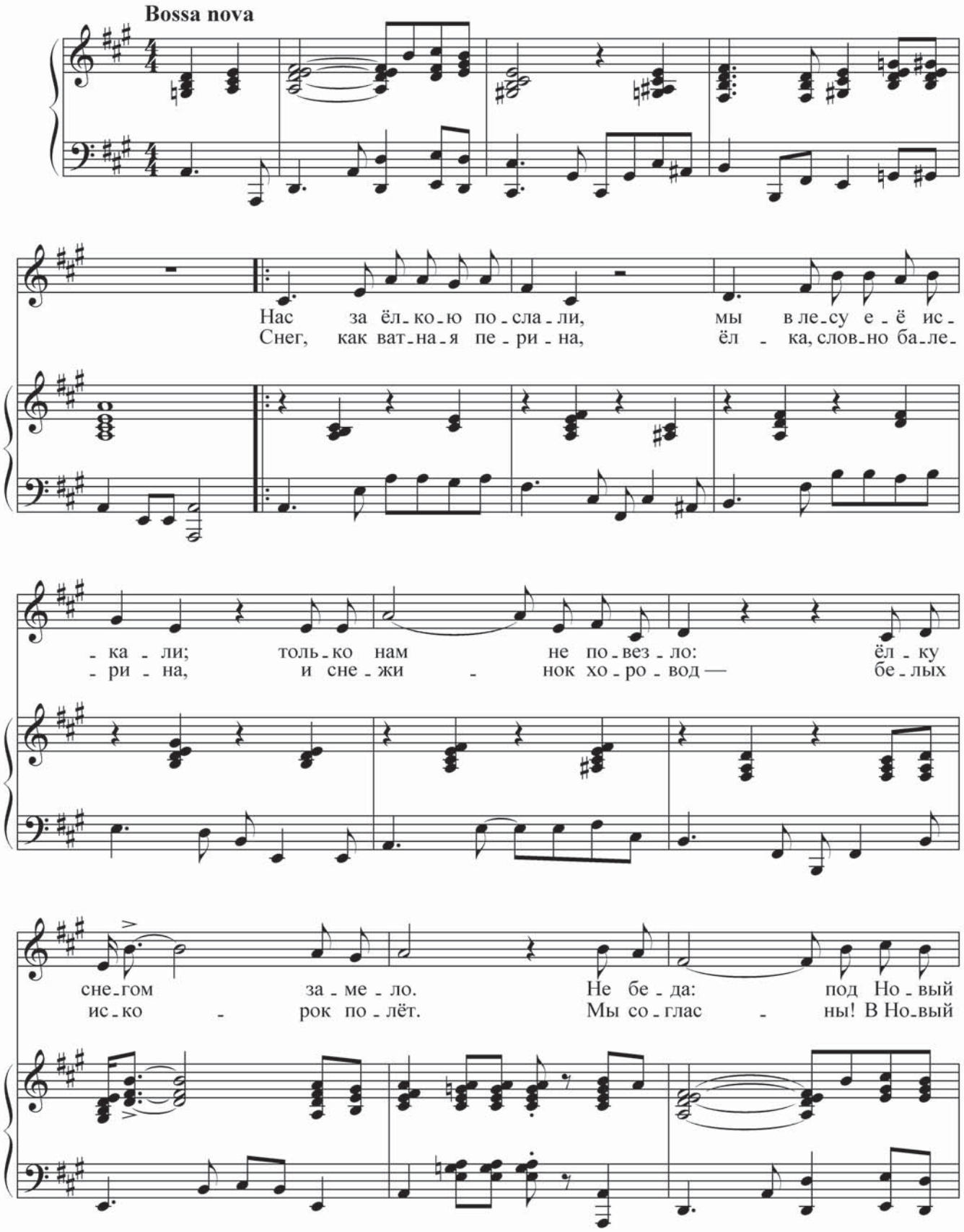

год ёл - ка пусть в ле-су рас-тёт. Не бе-
год ёл - ка пусть в ле-су рас-тёт. Мы со-

-да: под Но-вый год ёл - ка пусть в ле-су рас-
-глас - ны! В Но-вый год ёл - ка пусть в ле-су рас-

хлопки

-тёт.
-тёт.

1. 2.

Нас за ёлкою послали,
Мы в лесу её искали;
Только нам не повезло:
Ёлку снегом замело.

Не беда: под Новый год
Ёлка пусть в лесу растёт!

Снег, как ватная перина,
Ёлка, словно балерина,
И снежинок хоровод —
Белых искорок полёт.

Мы согласны! В Новый год
Ёлка пусть в лесу растёт!

ВОЛШЕБНОЕ РОЖДЕСТВО

Слова В. САВИНОВА — В. ЛАНИКИНА

Проникновенно, трогательно — **В темпе вальса**

ten. — *f* — *mp* — *p*

Так

ти - хо, что, ка-жет-ся, мож-но у - слы - шать, как
не - ба про-сто-ры без-дон-но- глу-бо - ки, взгля -

мир под по-кро-вом свер-ка-ю-щим ды - шит. На - де-ясь на
-ни — и у - ви-дишь звез-ду на вос - то - ке! Си - я - ют лу-

чу - до, все ждут вол-шеб-ства в мо-роз-ну-ю
-чи в Рож-дест-во не-спро-ста — с рож-де-нья мла-

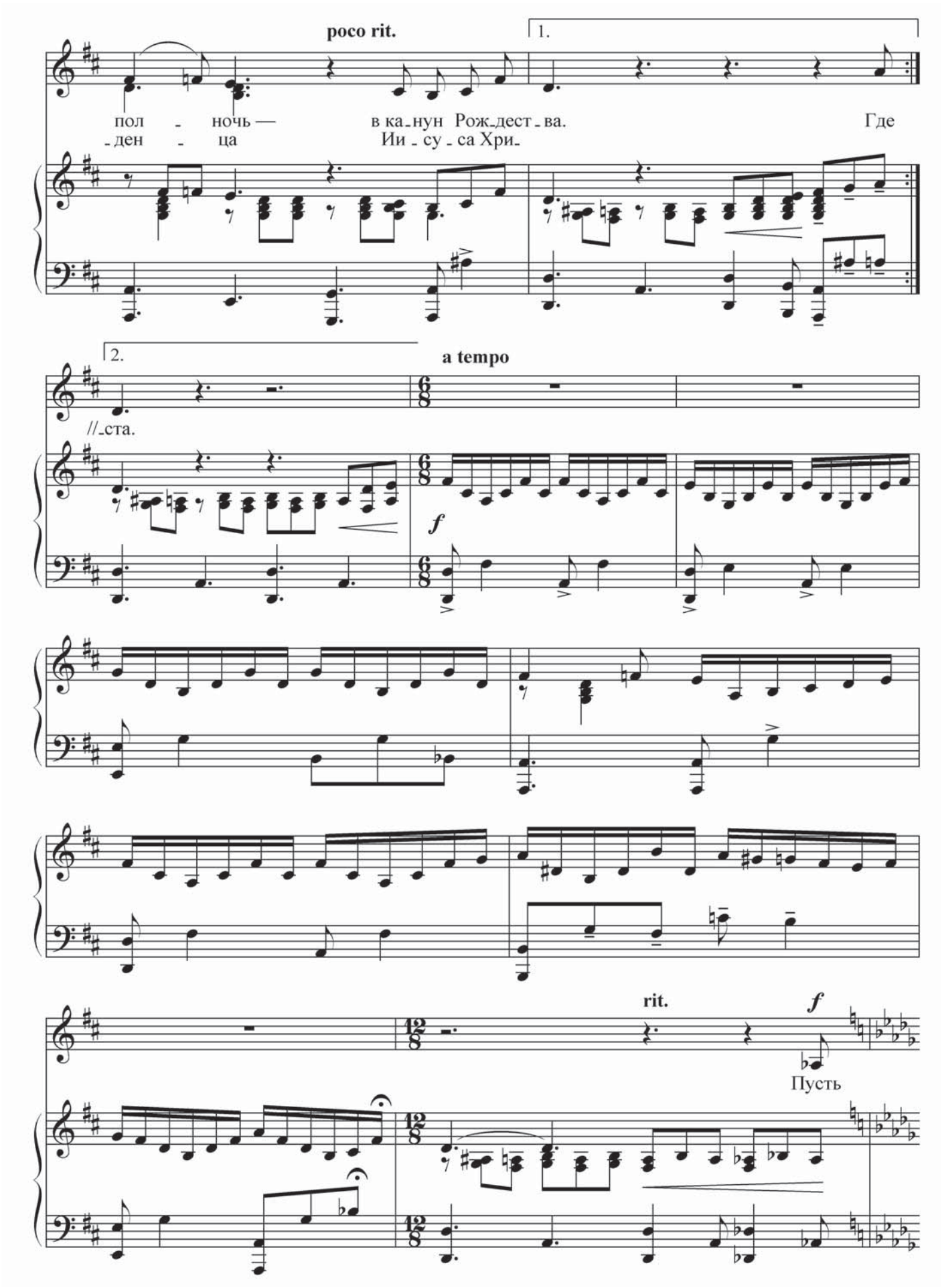
poco rit.
1.
пол - ночь — в ка-нун Рож-дест-ва. Где
-ден - ца Ии-су-са Хри-
2.
//-ста.
a tempo
f
rit.
f
Пусть

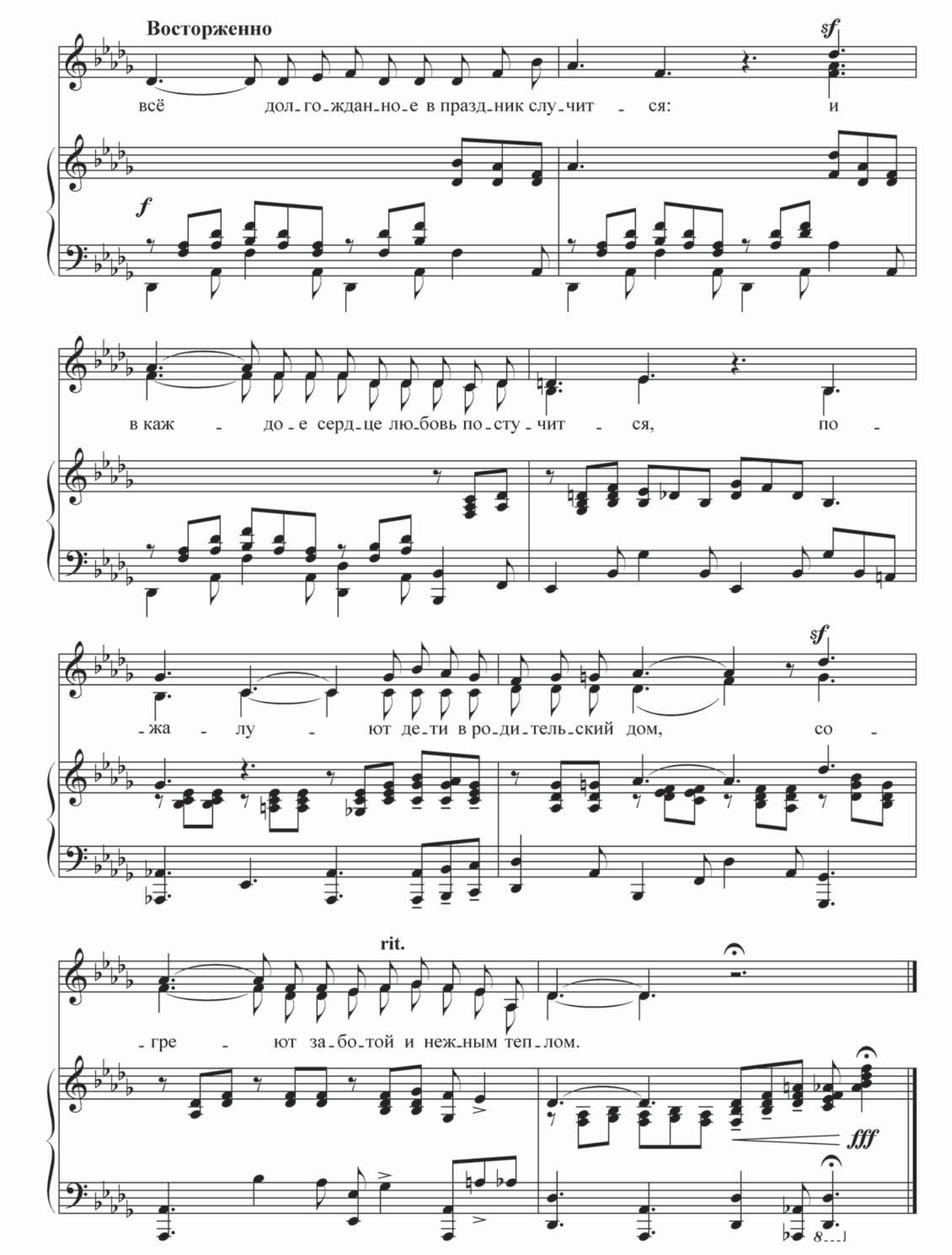
Восторженно
sf
всё дол_го_ждан_но_е в празд_ник слу_чит _ ся: и
f
в каж _ до _ е серд_це лю_бовь по_сту_чит _ ся, по _
sf
_жа _ лу _ ют де_ти в ро_ди_тель_ский дом, со _
rit.
_гре _ ют за_бо_той и неж_ным теп_лом.
fff

Так тихо, что, кажется, можно услышать,
Как мир под покровом сверкающим дышит.
Надеясь на чудо, все ждут волшебства
В морозную полночь — в канун Рождества.

Где неба просторы бездонно-глубоки,
Взгляни — и увидишь звезду на востоке!
Сияют лучи в Рождество неспроста —
С рожденья младенца Иисуса Христа.

Пусть всё долгожданное в праздник случится:
И в каждое сердце любовь постучится,
Пожалуют дети в родительский дом,
Согреют заботой и нежным теплом.

МАРШ ОРКЕСТРА ДУХОВОГО

Слова В. САВИНОВА — В. ЛАНИКИНА

В темпе марша

f

1. На - ша му - зы - ка нуж - на, э - то зна - ет вся стра - на! На за - ряд - ку по ут - рам мы вы - хо - дим: па- ра- рам! Тром - бон,
2. Мы и - гра - ем: строй сол - дат мар - ши - ру - ет на па - рад. Вы - нес зна - мя ка - пи - тан, дро - бью бьёт наш ба - ра - бан. Пам- пам!

mf

Припев ярко

сак - со - фон! Альт и звон - ка - я тру - ба!
Пам- па- рам! Альт и звон - ка - я тру - ба!

Са - мым яр - ким бу - дет сно - ва марш ор - кест - ра ду - хо -

- во - го! Са - мым яр - ким бу - дет сно - ва

марш ор - кест - ра ду - хо - во - го!

ff

ff

poco meno mosso

mf

p

1. Наша музыка нужна,
Это знает вся страна!
На зарядку по утрам
Мы выходим: па-ра-рам!

Припев:
Тромбон, саксофон!
Альт и звонкая труба!
Самым ярким будет снова
Марш оркестра духового! } *2 раза*

2. Мы играем: строй солдат
Марширует на парад.
Вынес знамя капитан,
Дробью бьёт наш барабан.

Припев:
Пам-пам! Пам-па-ра-рам!
Альт и звонкая труба!
Самым ярким будет снова
Марш оркестра духового! } *2 раза*

ПИСЬМО ОТ БАБУШКИ

Слова В. САВИНОВА — В. ЛАНИКИНА

Соло *ласково*

1. Двор у-сы-пан чис-тым сне-гом, в бе-лой ска-тер-ти крыль-цо. Я от-ро-вный и кра-си-вый, мне вол-не-нье не у-нять. Так хо-чу я зи-му под-го-ня-ет, по-те-кут ру-чьи, зве-ня. Не пе-ба-буш-ки лю-би-мой по-лу-чи-ла пись-ме-цо. У-спо-ко-ить и ско-рей е-ё об-нять. Чаль-ся, до-ро-га-я. Я при-е-ду, жди ме-ня.

Хор *Припев*

Пи-шет ба-буш-ка род-на-я: «Внуч-ка, я те-бя жда-ть. Ты про-сти ме-ня, ба-бу-ля, серд-це ма-ет-ся дав-но. Го-во-рю, пись-мо чи-та-я: в ми-ре нет то-го важ-

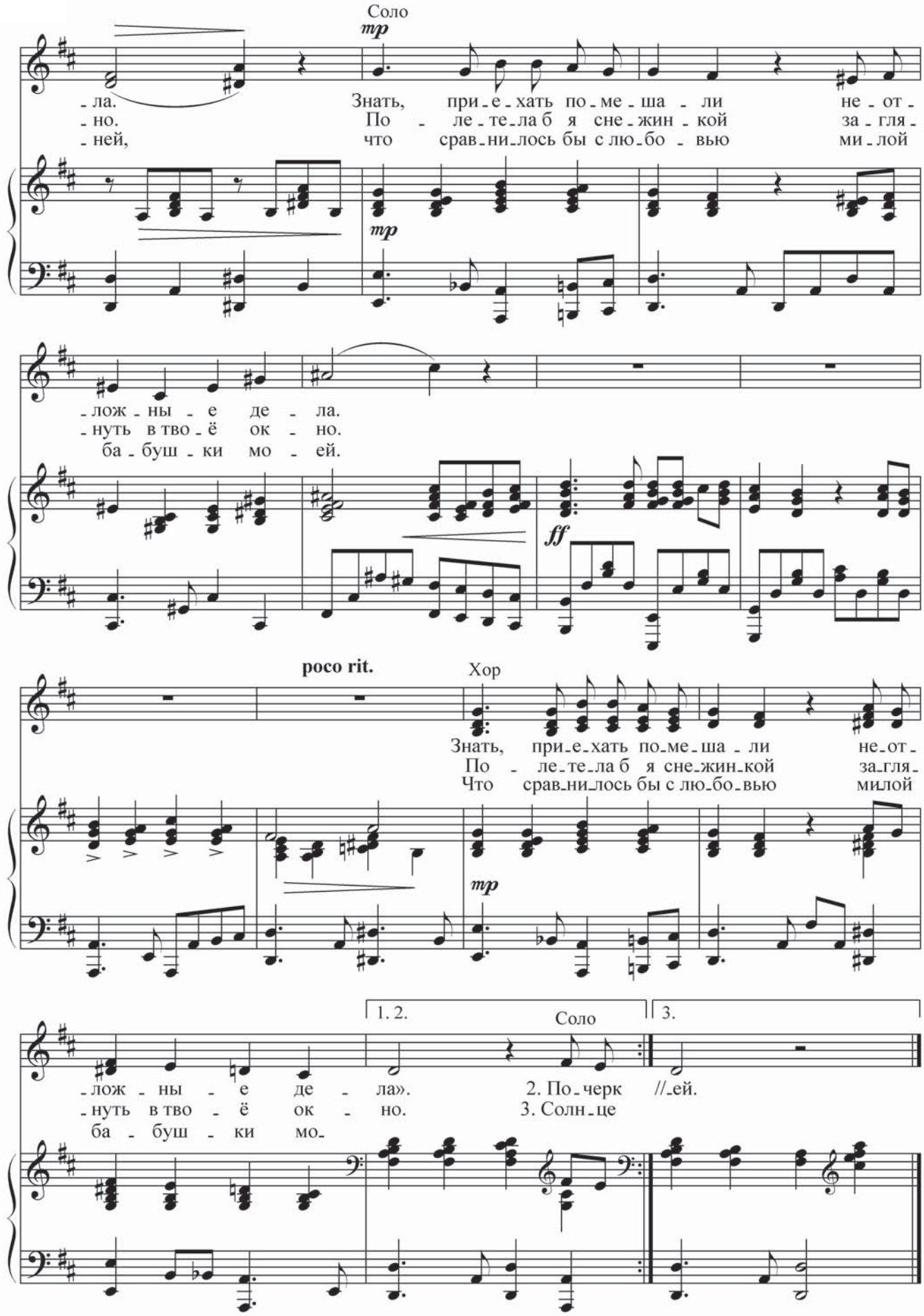
Соло
mp
-ла. Знать, при-е-хать по-ме-ша-ли не-от-
-но. По-ле-те-ла б я сне-жин-кой за-гля-
-ней, что срав-ни-лось бы с лю-бо-вью ми-лой
mp
-лож-ны-е де-ла.
-нуть в тво-ё ок-но.
ба-буш-ки мо-ей.
ff
poco rit.
Хор
Знать, при-е-хать по-ме-ша-ли не-от-
По-ле-те-ла б я сне-жин-кой за-гля-
Что срав-ни-лось бы с лю-бо-вью милой
mp
1. 2.
Соло
3.
-лож-ны-е де-ла». 2. По-черк //-ей.
-нуть в тво-ё ок-но. 3. Солн-це
ба-буш-ки мо-

1. Двор усыпан чистым снегом,
В белой скатерти крыльцо.
Я от бабушки любимой
Получила письмецо.

Припев:
Пишет бабушка родная:
«Внучка, я тебя ждала.
Знать, приехать помешали } *2 раза*
Неотложные дела».

2. Почерк ровный и красивый,
Мне волненье не унять.
Так хочу я успокоить
И скорей её обнять.

Припев:
Ты прости меня, бабуля,
Сердце мается давно.
Полетела б я снежинкой } *2 раза*
Заглянуть в твоё окно.

3. Солнце зиму подгоняет,
Потекут ручьи, звеня.
Не печалься, дорогая.
Я приеду, жди меня.

Припев:
Говорю, письмо читая:
В мире нет того важней,
Что сравнилось бы с любовью } *2 раза*
Милой бабушки моей.

ВЫПУСКНОЙ ВАЛЬС В МУЗЫКАЛЬНОЙ ШКОЛЕ

Слова В. САВИНОВА — В. ЛАНИКИНА

Воодушевлённо

1. И пять, и семь пре-крас-ных лет про-мчит-ся — взо-
-тит наш вальс и серд-це нам тре-во-жит, ко-

-вьёт-ся вальс ве-сен-ней воль-ной пти-цей! Под
-гда-ни-будь мы встре-тим-ся, быть мо-жет. И

э-тот вальс по-след-ней школь-ной встре-чи друг
э-ти зву-ки валь-са вы-пуск-но-го, как

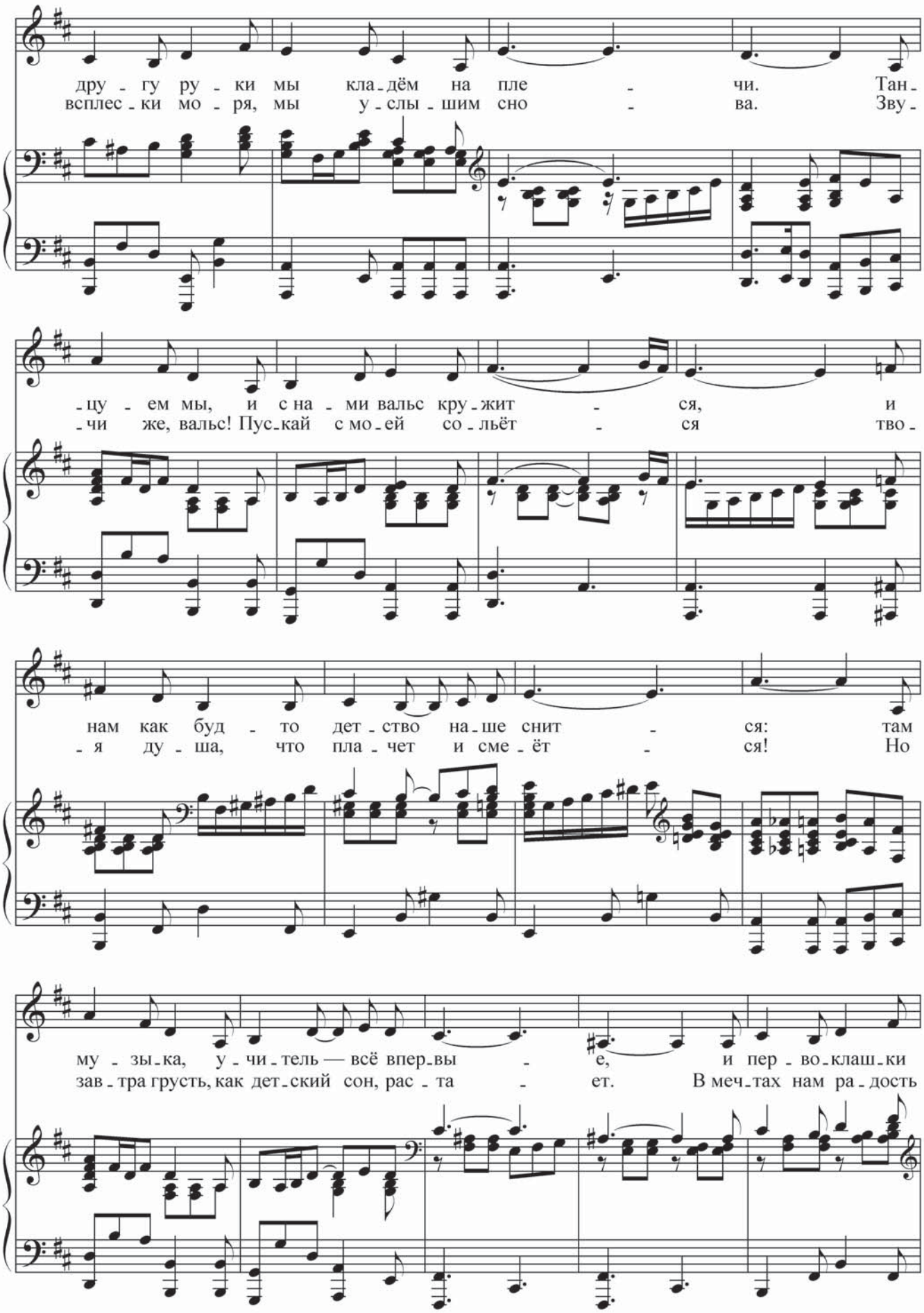
дру - гу ру - ки мы кла - дём на пле - чи. Тан -
всплес - ки мо - ря, мы у - слы - шим сно - ва. Зву -
- цу - ем мы, и с на - ми вальс кру - жит - ся, и
- чи же, вальс! Пус - кай с мо - ей со - льёт - ся тво -
нам как буд - то дет - ство на - ше снит - ся: там
- я ду - ша, что пла - чет и сме - ёт - ся! Но
му - зы - ка, у - чи - тель — всё впер - вы - е, и пер - во - клаш - ки
зав - тра грусть, как дет - ский сон, рас - та - ет. В меч - тах нам ра - дость

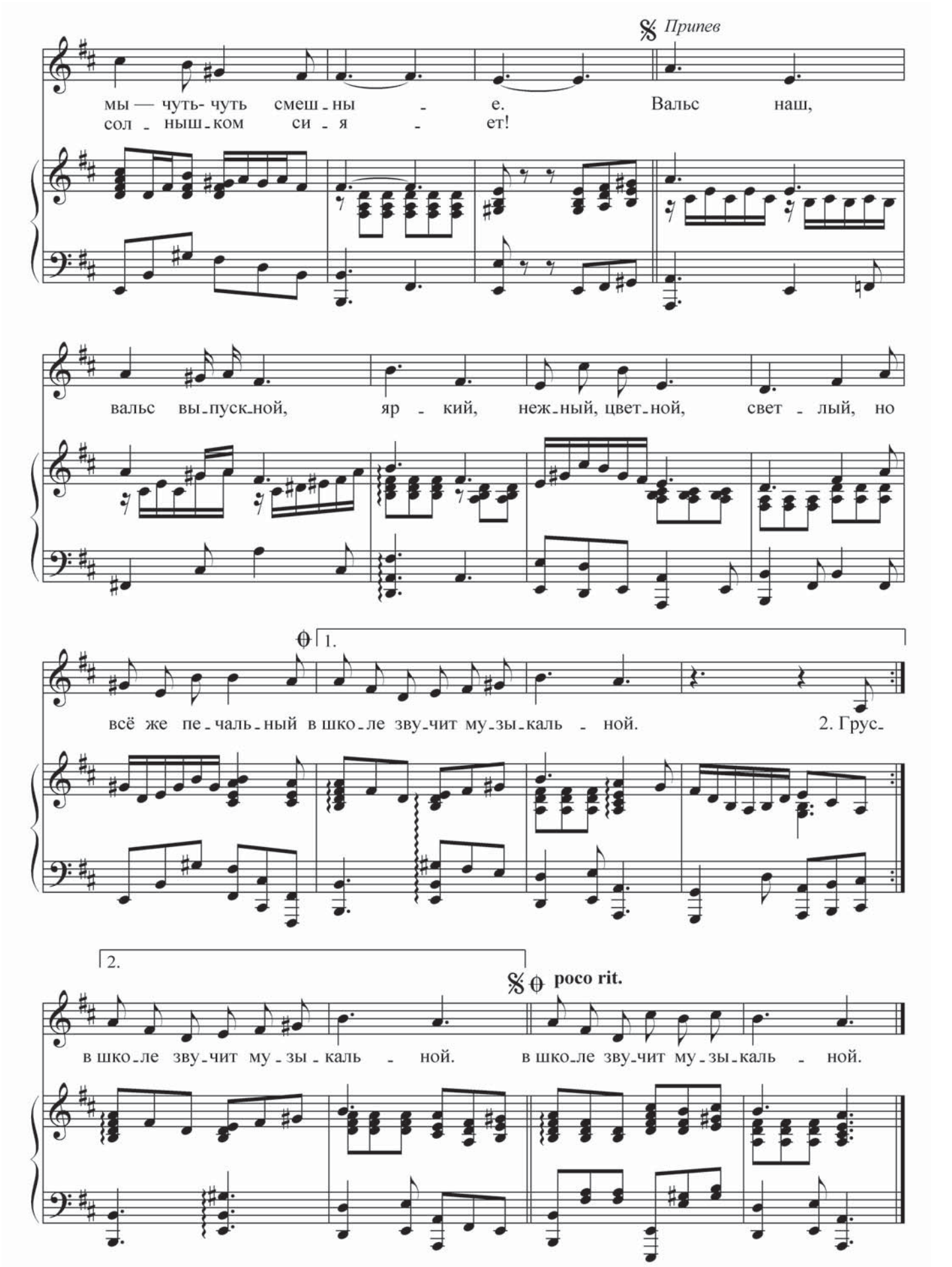
Припев
мы — чуть- чуть смеш - ны - е. Вальс наш,
сол - ныш - ком си - я - ет!
вальс вы - пуск - ной, яр - кий, неж - ный, цвет - ной, свет - лый, но
1.
всё же пе - чаль - ный в шко - ле зву - чит му - зы - каль - ной.
2. Грус-
2.
poco rit.
в шко - ле зву - чит му - зы - каль - ной.
в шко - ле зву - чит му - зы - каль - ной.

1. И пять, и семь прекрасных лет промчится —
Взовьётся вальс весенней вольной птицей!
Под этот вальс последней школьной встречи
Друг другу руки мы кладём на плечи.

Танцуем мы, и с нами вальс кружится,
И нам как будто детство наше снится:
Там музыка, учитель — всё впервые,
И первоклашки мы — чуть-чуть смешные.

Припев:
Вальс, наш вальс выпускной —
Яркий, нежный, цветной,
Светлый, но всё же печальный
В школе звучит музыкальной.

2. Грустит наш вальс и сердце нам тревожит,
Когда-нибудь мы встретимся, быть может.
И эти звуки вальса выпускного,
Как всплески моря, мы услышим снова.

Звучи же, вальс! Пускай с моей сольётся
Твоя душа, что плачет и смеётся!
Но завтра грусть, как детский сон, растает.
В мечтах нам радость солнышком сияет!

Припев.

26.05.2015

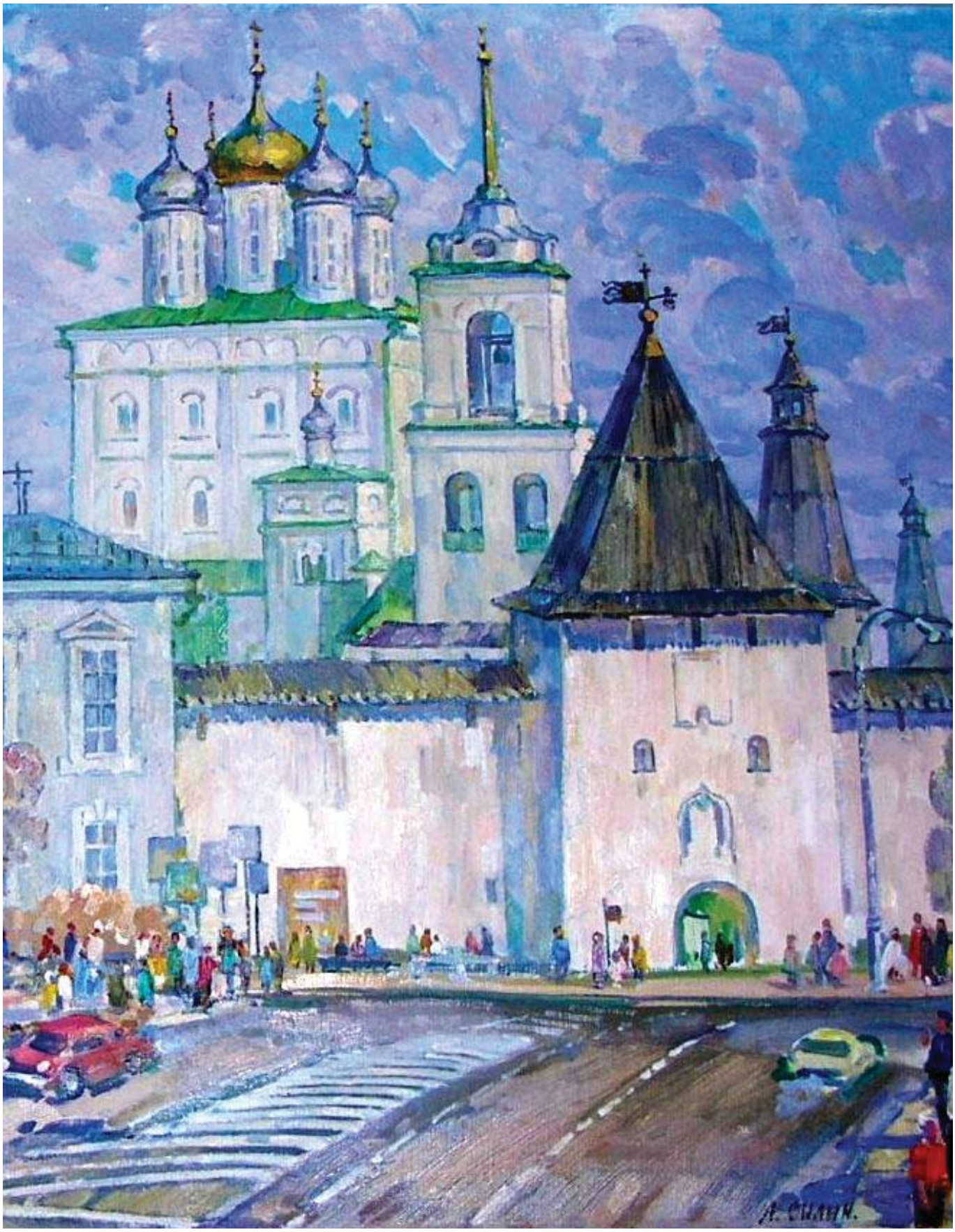

ДОЖДИК ВО ПСКОВЕ

Слова В. САВИНОВА — В. ЛАНИКИНА

Радостно

1. И-дёт по Пско-ву ра-дост-ный про-хо-жий, ша-га-ет в но-гу с про-хо-жим дождь. Сме-ёт-ся дождь: «Про-мок-нешь!» — «Ну и что же! У-мыл-ся го-род, и день хо-рош!» Зе-лё-ный све-то-фор у пе-ре-

2. -хо-жий па-но-ра-мой вос-хи-щал-ся, где Кром с Со-бо-ром вид-ны с мос-та. А дождь с ре-кой Ве-ли-кой по-встре-чал-ся, ска-зал, ку-па-ясь: «Вот кра-со-та!» На-пра-во ми-мо у-ни-вер-си-

-крёст - ка: по Ю - би - лей - ной те-чёт по-ток. А
-те - та с дож-дём про-хо - жий дер-жа-ли путь: две

вдоль про-спек-та Риж-ско-го под-рост - ки бе-гут по лу - жам, не чу - я
пло - ща-ди — а в Дет-ском пар-ке где- то за-тих наш дож - дик, лёг от-дох-

Припев

ног. Солн - ца лу - чик мельк-нёт, дож - дю и
- нуть.

нам под-миг-нёт, на ку - по - лах псков - ских всех церк-

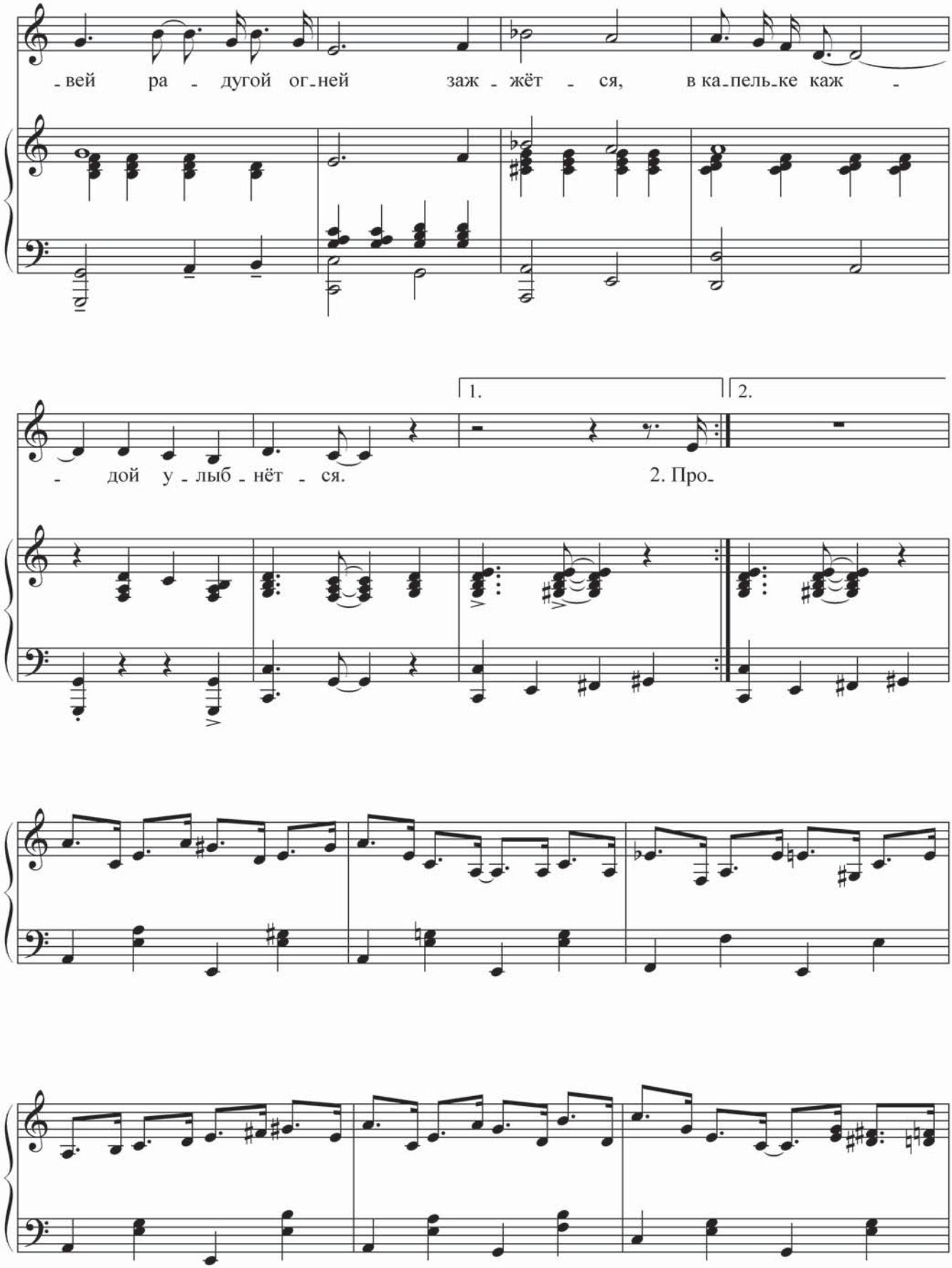
-вей ра - дугой ог-ней заж - жёт - ся, в ка-пель-ке каж -
- дой у - лыб - нёт - ся.
1.
2.
2. Про-

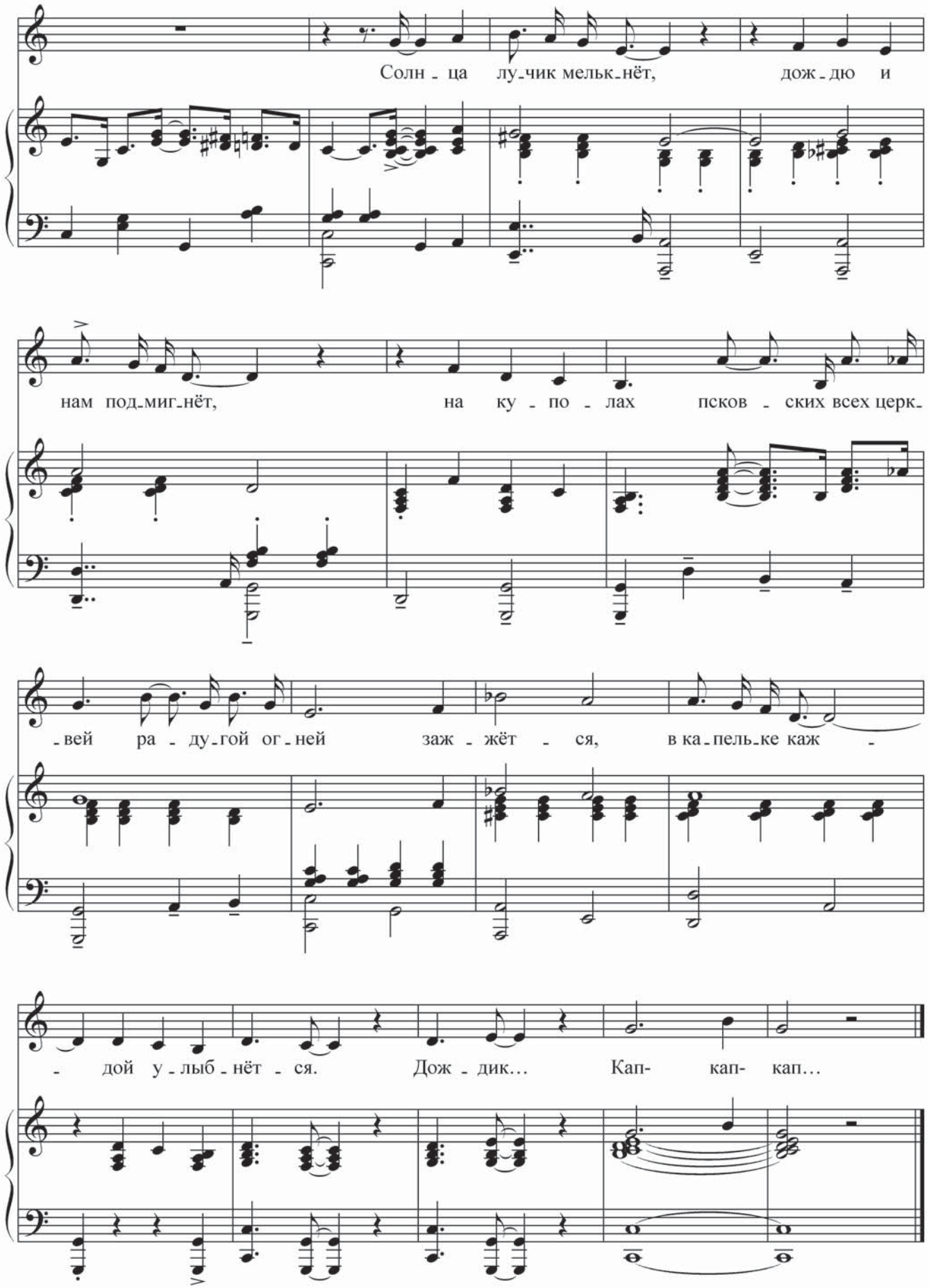
Солн - ца лу-чик мельк-нёт, дож-дю и
нам под-миг-нёт, на ку - по - лах псков - ских всех церк-
-вей ра - ду-гой ог-ней заж - жёт - ся, в ка-пель-ке каж -
- дой у-лыб-нёт - ся. Дож - дик… Кап- кап- кап…

1. Идёт по Пскову радостный прохожий,
Шагает в ногу с прохожим дождь.
Смеётся дождь: «Промокнешь!» — «Ну и что же!
Умылся город, и день хорош!»

Зелёный светофор у перекрёстка:
По Юбилейной течёт поток.
А вдоль проспекта Рижского подростки
Бегут по лужам, не чуя ног.

Припев:
Солнца лучик мелькнёт,
Дождю и нам подмигнёт,
На куполах псковских всех церквей
Радугой огней
Зажжётся,
В капельке каждой
Улыбнётся.

2. Прохожий панорамой восхищался,
Где Кром с Собором видны с моста.
А дождь с рекой Великой повстречался,
Сказал, купаясь: «Вот красота!»

Направо мимо университета
С дождём прохожий держали путь:
Две площади — а в Детском парке где-то
Затих наш дождик, лёг отдохнуть.

Припев. (2 раза)

Дождик…
Кап-кап-кап…

Песня в День России

Сл. В. Савинова

Муз. В. Ланикиной

Торжественно ♩ = 60

Рос-

Торжественно ♩ = 60

f

5

si - я – луч - ша - я на све - те: боль - ша - я, гор - да - я стра-

si - я каж-дый день пре - крас - на! Ве - лик зем-ли е - ё про-

mf

8

на! По - ют ей взрос - лы - е и де - ти: «На - век судь -

стор. Лю - бовь - ю мы к те-бе при - част - ны от Арк - ти -

11

бой ты нам да - на». Рос - // гор. Рос -
ки до юж-ных

14

си - я – древ-ня-я дер - жа - ва, на - ро - дов раз-ных от-чий

f

17

дом! По - лёт меч - ты, и честь, и сла - ва, те-бя мы

sf

20

Ро - ди-ной зо - вём. Рос- // -лыб - ки, что

23

пес - ню Ро - ди-не по - ют!

f

26

Де - тей счаст - ли - вы-е у -

poco rit.

30

poco rit.

лыб - ки, что пес - ню Ро - ди-не по - ют!

fff

Россия – лучшая на свете:
Большая, гордая страна!
Поют ей взрослые и дети:
«Навек судьбой ты нам дана».

Россия в каждый день прекрасна!
Велик земли её простор.
Любовью мы к тебе причастны
От Арктики до южных гор.

Россия – древняя держава,
Народов разных отчий дом!
Полёт мечты, и честь, и слава,
Тебя мы Родиной зовём.

Россия – прадеды на фото
В солдатской форме на войне.
И всенародная забота
Победу выковать в огне.

Россия - в космосе Гагарин
Впервые в мире побывал!
А мы для Родины подарим
Игр Олимпийских пьедестал!

Россия – нежный возглас скрипки
И дома тёплого уют.
Детей счастливые улыбки,
Что песню Родине поют!

Содержание

От редактора 3

Желание учиться 5
Научите хрюшек петь 9
Страна Печения 11
В Колыбельке 14
Песенка у пруда 18
Песенка лягушек-кулинаров 21
Танец над лугом 25
Кот Семён 29
Ёлочка в снежном хороводе 32
Волшебное Рождество 36
Марш оркестра духового 40
Письмо от бабушки 43
Выпускной вальс в музыкальной школе 46
Дождик во Пскове 51
Песня в День России 56

Вера Ланикина. «А здесь так интересно!»
Песни для детей в сопровождении фортепиано
на стихи Владимира Савинова
e-mail: verasavinova@rambler.ru vbs010452@rambler.ru

На стр. 50 фрагмент картины «У Кремлевских стен» Силина А.С., Народного художника РФ. Печатается с разрешения Силиной В.С.

Подписано в печать 17.06.2016 г.
Бумага офсетная 60x90 1/8. Усл. печ. л. 7,5.
Закак № 564. Тираж 300 экз.

Отпечатано в типографии «Логос» с макета заказчика.
180000, г. Псков, ул. Советская, д. 54; тел/факс 8(8112) 79-37-23;
моб. тел. 8-921-218-47-47; e-mail: izd-logos@yandex.ru